

# GOEDHART

MAKELAARS & TAXATEURS  
SINDS 1975



**Vrouwgeestweg 11**

2481 KM Woubrugge





# Vrouwgeestweg 11 2481 KM Woubrugge

## Inleiding

---

Bieden vanaf € 295.000,--!

Rustig gelegen in Woubrugge bieden wij u deze ruime twee-onder-een-kapwoning aan met aangebouwde stenen berging, 2 parkeerplaatsen op eigen terrein direct naast de woning en een diepe, zonnige tuin op het zuidwesten.

De woning heeft een woonoppervlakte van 103 m<sup>2</sup> en bevindt zich op een perceel van maar liefst 303 m<sup>2</sup> eigen grond.





## Ligging

---

Woubrugge beschikt over een winkelcentrum, sportverenigingen, basisschool en natuurlijk de nodige gezellige locaties. Watersporters weten Woubrugge vaak ook te vinden, de Woudwetering verbindt het 'Paddegat' met de Oude Rijn. Langs het water is het dan ook in de zomer heerlijk vertoeven. Centrale ligging ten opzichte van het centrum van Woubrugge met al haar voorzieningen, maar ook ten opzichte van bijvoorbeeld Alphen aan den Rijn, Hoofddorp, Nieuw-Vennep en Schiphol.



## Begane grond

---

Voortuin met parkeergelegenheid op eigen terrein direct naast de woning. Entree woning, hal, meterkast (6 groepen met aardlekschakelaar), garderobe, toiletruimte voorzien van staand toilet en fonteintje.

De ruime woonkamer is door de grote ramen erg licht en voorzien van een sfeervolle schouw. De nette keuken aan de achterzijde van de woning beschikt over 5-pits gasfornuis, oven, koelkast en vaatwasmachine. Via de keuken is er toegang tot de ruime tuin op het westen.



# Foto's

---













# Foto's

---



# Foto's

---





# Foto's

---





# Foto's

---





# Foto's

---











## 1e etage

---

Overloop. Voorheen waren er drie slaapkamer, in de huidige indeling zijn er twee slaapkamers bij elkaar getrokken waardoor er nu een zeer grote ouderslaapkamer (over de gehele lengte van de woning) en een tweede kleinere slaapkamer is.

De badkamer is voorzien van een douche met douchecabine, een wastafel en een toilet.

# Foto's

---





# Foto's

---



# Foto's

---







## 2e etage

---

Via een vaste trap te bereiken voorzolder met veel bergruimte en opstelplaats van de CV installatie (Valliant).

Tevens is er op deze verdieping een ruime slaapkamer met aan beide zijden dakramen en uitzicht over polderlandschap.

# Foto's

---

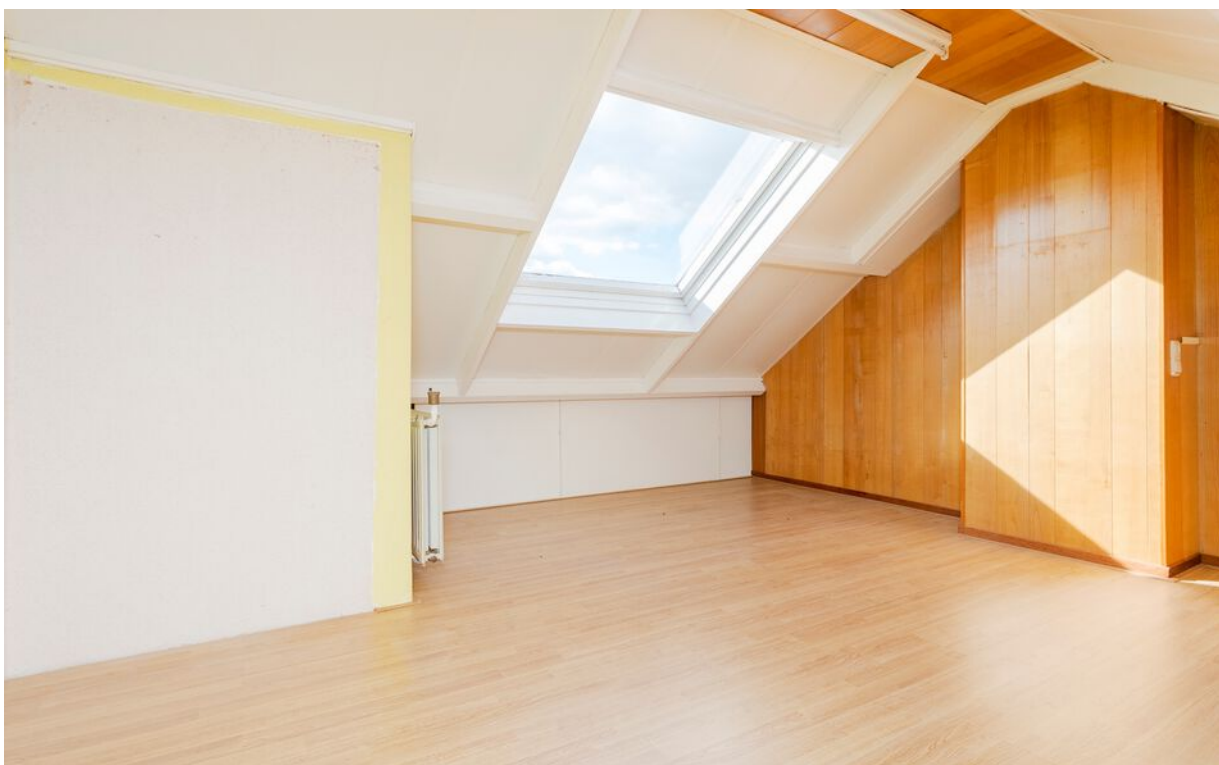





## Bijzonderheden

---

- Bouwjaar 1970.
- Woonoppervlakte: 103m<sup>2</sup>.
- Perceeloppervlakte: 303m<sup>2</sup> eigen grond.
- Drie slaapkamers in huidige indeling, vier mogelijk.
- Rustig gelegen maar in de buurt van diverse voorzieningen.
- Parkeergelegenheid op eigen terrein.
- Oplevering in overleg.

# Plattegronden

## Vrouwgeestweg 11 – Woubrugge Begane Grond

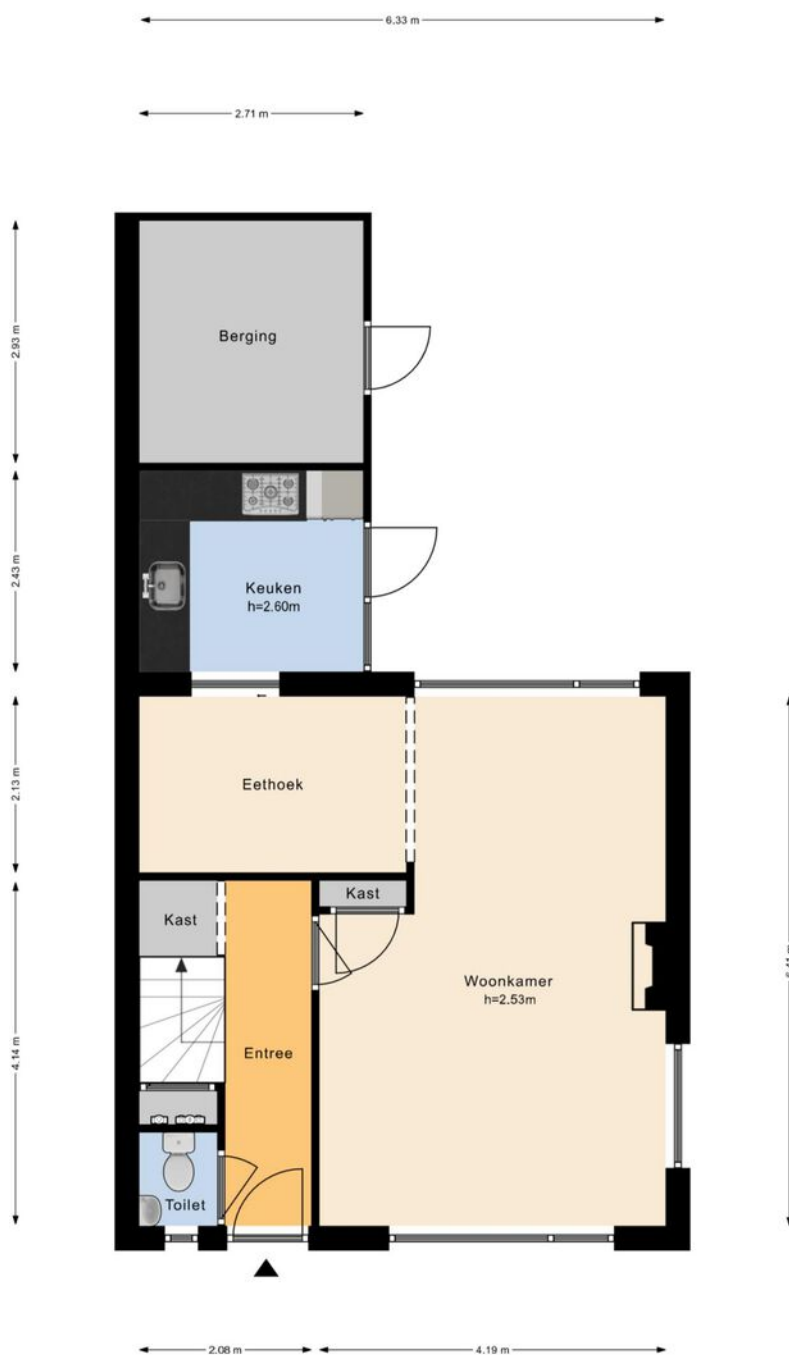

**GOEDHART**  
MAKELAARS & TAXATEURS  
SINDS 1975





## Vrouwgeestweg 11 – Woubrugge 1e Verdieping

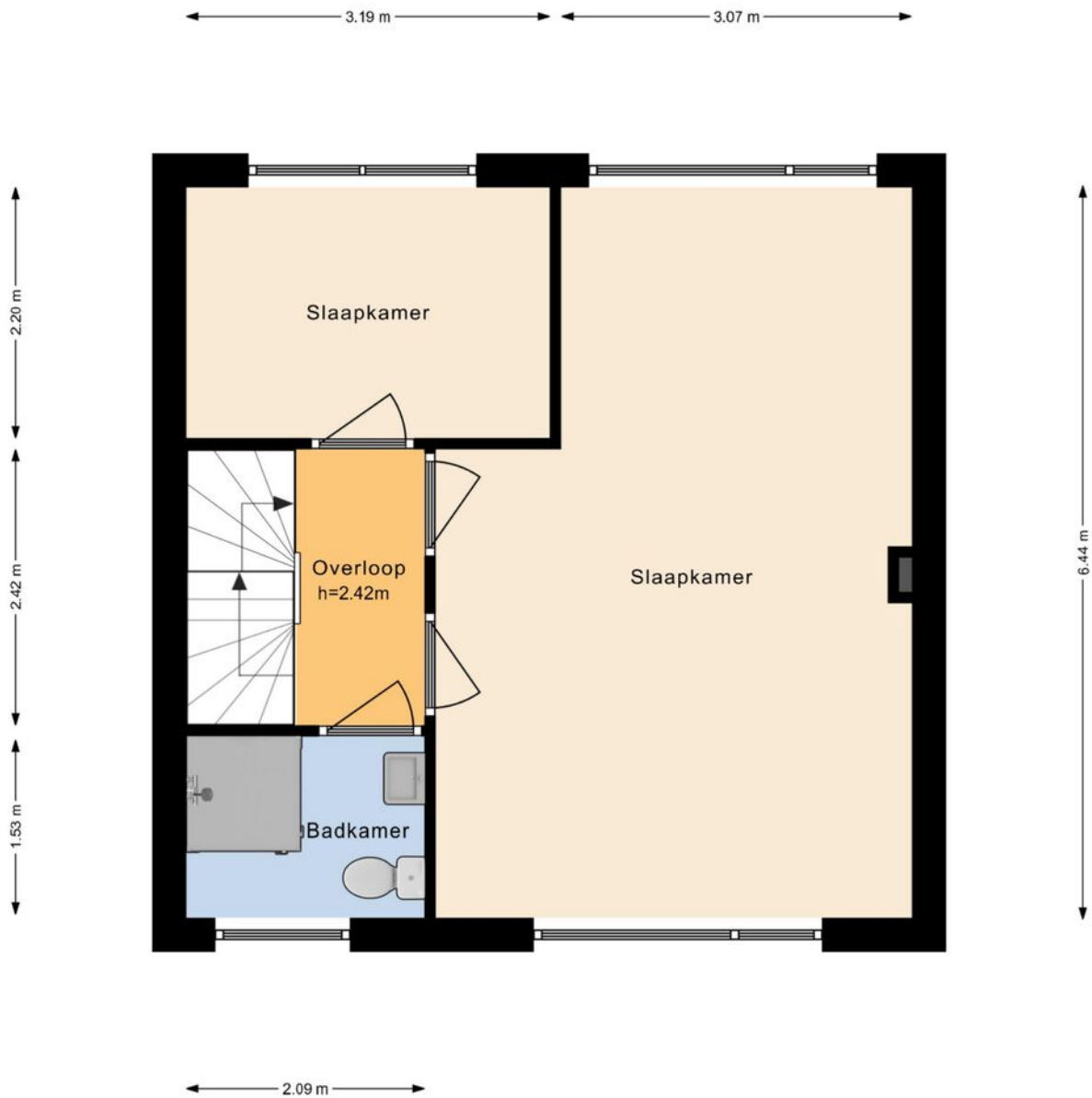

**GOEDHART**  
MAKELAARS & TAXATEURS  
SINDS 1975

# Plattegronden

## Vrouwgeestweg 11 – Woubrugge 2e Verdieping

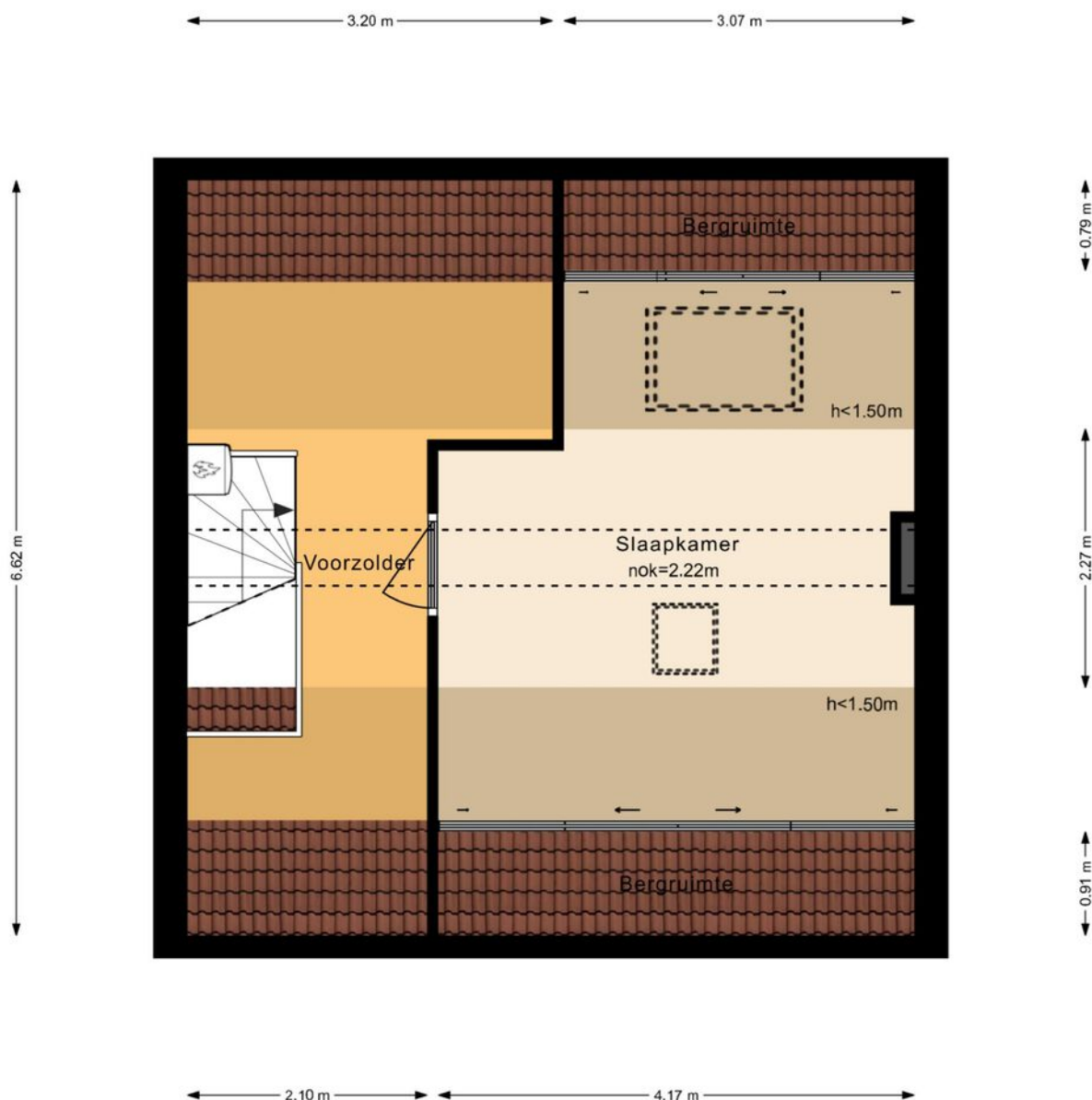

**GOEDHART**  
MAKELAARS & TAXATEURS  
SINDS 1975





# Google maps

---





<p>12345 25</p> <p>— Vastgestelde kadastrale grens — Voorlopige kadastrale grens — Administratieve kadastrale grens — Bebouwing</p>	<p>Deze kaart is noordgericht</p> <p>Perceelnummer</p> <p>Huisnummer</p> <p>Kadastrale gemeente Woubrugge</p> <p>Sectie B</p> <p>Perceel 4058</p>	<p>Schaal 1: 500</p>	
---	---	----------------------	---

Voor een eensluitend uittreksel, geleverd op 2 maart 2021.  
De bewaarder van het kadaster en de openbare registers

Aan dit uittreksel kunnen geen betrouwbare maten worden ontleend.  
De Dienst voor het kadaster en de openbare registers behoudt zich de intellectuele eigendomsrechten voor, waaronder het auteursrecht en het databankenrecht.



# Kenmerken

---

## Overdracht

Koopsom	€ 295.000,- k.k.
Aanvaarding	In overleg

## Bouw

Type object	Woonhuis, eengezinswoning, twee onder een kap woning
Soort bouw	Bestaande bouw
Bouwperiode	1970
Isolatievormen	Dubbel glas

## Oppervlaktes en inhoud

Perceeloppervlakte	303 m <sup>2</sup>
Gebruiksoppervlakte wonen	103,3 m <sup>2</sup>
Inhoud	373 m <sup>3</sup>
Oppervlakte overige inpandige ruimten	8 m <sup>2</sup>

## Indeling

Aantal bouwlagen	3
Aantal kamers	4 (waarvan 3 slaapkamers)
Aantal badkamers	1

## Locatie

Ligging	Aan rustige weg
---------	-----------------

## Tuin

Type	Achtertuint
Hoofdtuin	Ja
Oriëntering	Zuid-west
Heeft een achterom	Ja
Staat	Normaal

## CV ketel

CV ketel	CV Hr combiketel
Warmtebron	Gas
Eigendom	Eigendom

# Kenmerken

---

## Uitrusting

Aantal parkeerplaatsen	2
Warm water	CV-ketel
Verwarmingssysteem	Centrale verwarming
Tuin aanwezig	Ja
Heeft schuur/berging	Ja



# Lijst van zaken

	Blijft achter	Gaat mee	Kan worden overgenomen	NVT
<b>Buiten</b>				
Tuinaanleg/bestrating/beplanting	X			
Buitenverlichting	X			
Tijd- of schemerschakelaar/bewegingsmelder				X
Tuinhuis/buitenberging	X			
Vijver				X
Broeikas				X
Vlaggenmast				X
Zonnepanelen				X
<b>Woning</b>				
Alarminstallatie				X
Schotel/antenne				X
Brievenbus				X
(Voordeur)bel	X			
Rookmelders				X
Veiligheidssloten en overige inbraakpreventie				X
Screens achter	X			
Rolluiken/zonwering buiten				X
Zonwering binnen				X
Vliegenhorren	X			
<b>Raamdecoratie, te weten</b>				
Gordijnrails Begane grond	X			
Gordijnen 1e verdieping	X			
Rol gordijnen 1e verdieping	X			
Vitrages				X
Jaloezieën/lamellen				X
<b>Vloerdecoratie, te weten</b>				
Vloerbedekking/linoleum 1e verdieping	X			
Parketvloer/laminaat begane grond	X			
<b>Warmwatervoorziening / CV</b>				
CV met toebehoren	X			
Close-in boiler				X

# Lijst van zaken

	Blijft achter	Gaat mee	Kan worden overgenomen	NVT
Geiser				X
Thermostaat	X			
Mechanische ventilatie/luchtbehandeling				X
Airconditioning				X
Quooker				X
<b>Open haard, houtkachel</b>				
(Voorzet) open haard				X
Allesbrander				X
Kachels				X
<b>Keuken (inbouw)apparatuur, te weten</b>				
Keukenmeubel	X			
(Combi)magnetron				X
Gaskookplaat/keramische plaat/inductie/fornuis	X			
Oven	X			
Vaatwasser	X			
Afzuigkap/schouw	X			
Koelkast/vrieskast	X			
Wasmachine				X
Wasdroger				X
<b>Verlichting, te weten</b>				
Inbouwverlichting / dimmers				X
Opbouwverlichting	X			
<b>(Losse) kasten, legplanken, te weten</b>				
Losse kast(en)				X
Boeken/legplanken				X
Werkbank in schuur/garage				X
Vast bureau				X
Spiegelwanden				
<b>Sanitaire voorzieningen</b>				
Badkameraccessoires	X			
Wastafel(s)	X			
Toiletaccessoires	X			



# Lijst van zaken

---

	<b>Blijft achter</b>	<b>Gaat mee</b>	<b>Kan worden overgenomen</b>	<b>NVT</b>
Veiligheidsschakelaar wasautomaat				X
Waterslot wasautomaat				X
Sauna				X
<b>Telefoontoestel/-installatie</b>				
Telefoontoestellen				X
Telefooninstallatie	X			
<b>Voorzetramen / radiatorfolie etc., te weten</b>				
Radiatorafwerking				X
Voorzetramen				X
Isolatievoorzieningen				X
<b>Overige zaken, te weten:</b>				
Schilderijophangstelsysteem				X

## VRAGENLIJST VOOR DE VERKOOP VAN EEN ONROERENDE ZAAK

### DEEL I - VRAGEN MET BETREKKING TOT DE WONING

Als u een vraag met ja beantwoordt, geeft u dan een toelichting bij de vraag. Is er onvoldoende ruimte, geeft u in dat geval een toelichting op de "lijst met bijzonderheden/aanvullingen" die u bij dit document aantreft. Zet het nummer van de vraag dan voor uw toelichting. Als u twijfelt over de juiste beantwoording of als u een vraag niet begrijpt, zet dan een vraagteken bij de vraag en neem zo snel mogelijk contact op met uw VBO-makelaar.

#### 1. Deze vragenlijst heeft betrekking op de volgende woning:

Adres:	Vrouwgeestweg 11
Postcode/woonplaats	2481 KM Woubrugge
Soort woning	twee-onder-een-kapwoning
Bouwjaar	1970

#### 2. Aankoop en gebruik

a.	Zijn er nadat u destijds eigenaar geworden bent, nog andere (aanvullende) akten opgesteld met betrekking tot het perceel en de woning?	<input type="checkbox"/> ja	<input checked="" type="checkbox"/> nee	<input type="checkbox"/> niet bekend
b.	Zijn er afspraken gemaakt met een eigenaar van één van de aangrenzende percelen? (Denk hierbij o.a. aan: afspraken/regelingen over het gebruik en/of onderhoud van een poort, tuin, grond, schuur, erfafscheiding, garage of (mondelijke) overeenkomsten met verschillende burens, toezeggingen, etc.)	<input type="checkbox"/> ja	<input checked="" type="checkbox"/> nee	<input type="checkbox"/> niet bekend
c.	Staan de huidige terreinafscheidingen volgens u op de kadastrale grens?	<input type="checkbox"/> ja	<input type="checkbox"/> nee	<input checked="" type="checkbox"/> niet bekend
d.	Staan uw gebouwen/bouwsels en die van uw burens helemaal op het eigen perceel?	<input checked="" type="checkbox"/> ja	<input type="checkbox"/> nee	<input type="checkbox"/> niet bekend
e.	Zijn er geschillen tussen u, en bijvoorbeeld uw burens, ten aanzien van de aangrenzende percelen? (Denk hierbij o.a. aan: onenigheid over de erfafscheiding, perceelgrenzen etc.)	<input type="checkbox"/> ja	<input checked="" type="checkbox"/> nee	<input type="checkbox"/> niet bekend

#### 3. Erfpacht, vruchtgebruik, erfdienstbaarheden, opstal, overige rechten en verplichtingen

Hieronder staan enkele rechten en verplichtingen die op woningen en percelen kunnen rusten. Is een van de navolgende zaken u bekend:

a.	U heeft (als een erfdienstbaarheid) het recht om gebruik te maken van (een deel) van een naburig perceel van een ander.	<input type="checkbox"/> ja	<input checked="" type="checkbox"/> nee	<input type="checkbox"/> niet bekend
b.	U heeft (als een erfdienstbaarheid) de verplichting om een ander gebruik te laten maken van (een deel) van uw perceel.	<input type="checkbox"/> ja	<input checked="" type="checkbox"/> nee	<input type="checkbox"/> niet bekend
c.	U heeft bij verkoop de verplichting om een bijzonder beding op te leggen aan de koper (bijv. dat een bijbehorende garage niet los verkocht mag worden).	<input type="checkbox"/> ja	<input checked="" type="checkbox"/> nee	<input type="checkbox"/> niet bekend
d.	U heeft een bijzonder recht (bijv. een recht van opstal (om bijv. een bouwwerk op andermans grond te mogen bouwen en gebruiken), pachtrecht (bij agrarische grond)	<input type="checkbox"/> ja	<input checked="" type="checkbox"/> nee	<input type="checkbox"/> niet bekend



e.	Er is sprake van erfpacht of opstalrecht (doorhalen wat van toepassing is) Zo nee, kunt u doorgaan met vraag f. Zo ja, graag de volgende vragen beantwoorden:	<input type="checkbox"/>	<input checked="" type="checkbox"/>	<input type="checkbox"/>
	• De te betalen canon bedraagt: €			
	• Per welke datum kan de canon worden aangepast:			
	• Is deze eeuwigdurend?	<input type="checkbox"/>	<input type="checkbox"/>	<input type="checkbox"/>
	• Zo nee, wat is de einddatum:			
	• Bestaat de mogelijkheid om de canon (eeuwigdurend) af te kopen?	<input type="checkbox"/>	<input type="checkbox"/>	<input type="checkbox"/>
	• Zo ja, voor welk bedrag:			
	• Is de erfpacht afgekocht?	<input type="checkbox"/>	<input type="checkbox"/>	<input type="checkbox"/>
	• Zo ja, wat is de einddatum:			
	• Bestaat de mogelijkheid de erfpachtgrond in eigendom te verkrijgen?	<input type="checkbox"/>	<input type="checkbox"/>	<input type="checkbox"/>
	• Zo ja, voor welk bedrag: €			
f.	U mag een (gedeelte) van een andermans eigendom gebruiken tegen een vergoeding (= vruchtgebruik) of zonder vergoeding (= recht van gebruik en bewoning)	<input type="checkbox"/>	<input type="checkbox"/>	<input type="checkbox"/>
g.	Heeft u aan iemand een eerste recht van koop afgestaan of een recht van wederinkoop (= recht van terugkoop)?	<input type="checkbox"/>	<input type="checkbox"/>	<input type="checkbox"/>
h.	Zijn er met derden nog andere bedingen of afspraken gemaakt met betrekking tot uw eigendom?	<input type="checkbox"/>	<input type="checkbox"/>	<input type="checkbox"/>
i.	Is er voor zover aan u bekend een subsidie of premie overdraagbaar aan een koper?	<input type="checkbox"/>	<input type="checkbox"/>	<input type="checkbox"/>
j.	Is er u een ander recht of verplichting aangaande uw woning of perceel bekend? Zo ja, welk recht of welke verplichting?	<input type="checkbox"/>	<input type="checkbox"/>	<input type="checkbox"/>

#### 4. Huur / verhuur

	Is er reeds sprake van huur, verhuur of in gebruik geven aan anderen? Bij nee, kunt u doorgaan met vraag 5. Bij ja, graag de onderstaande vragen beantwoorden.	<input type="checkbox"/>	<input checked="" type="checkbox"/>	<input type="checkbox"/>
a.	Verhuurd/gehuurd/in gebruik gegeven:			
b.	Is er een huurcontract?	<input type="checkbox"/>	<input type="checkbox"/>	<input type="checkbox"/>
c.	Zijn er delen die onder gezamenlijk gebruik vallen? Zo ja, graag hier of op de daarvoor bestemde lijst specificeren:	<input type="checkbox"/>	<input type="checkbox"/>	<input type="checkbox"/>

d.	Zijn er zaken van de huurder die hij mag/moet verwijderen bij ontruiming (bijv. verlichting, geiser, vloerbedekking, keuken)? Zo ja, graag hier of op de daarvoor bestemde lijst specificeren:	<input type="checkbox"/> ja	<input type="checkbox"/> nee	<input type="checkbox"/> niet bekend
e.	Heeft de huurder een waarborgsom gestort? Zo ja, welk bedrag: €	<input type="checkbox"/> ja	<input type="checkbox"/> nee	<input type="checkbox"/> niet bekend
f.	Heeft u nog andere afspraken gemaakt met de huurder(s)? Zo ja, graag hier of op de daarvoor bestemde lijst specificeren:	<input type="checkbox"/> ja	<input type="checkbox"/> nee	<input type="checkbox"/> niet bekend

### 5. Publiekrechtelijke beperkingen

Is er, naar u weet, sprake van een van onderstaande situaties? Zo ja, graag hieronder aanvinken wat van toepassing is	<input type="checkbox"/> ja	<input checked="" type="checkbox"/> nee	<input type="checkbox"/> niet bekend
<input type="checkbox"/> de Wet Voorkeursrecht Gemeenten (u bent verplicht uw woning eerst aan de gemeente ter verkoop aan te bieden)			
<input type="checkbox"/> ruilverkaveling (herindeling van het gebied)			
<input type="checkbox"/> onteigening			

### 6. Procedures

Zijn er over het pand procedures gaande bij de huurcommissie, rechter of een andere instantie (bijv. onteigening)? Zo ja, graag hier of op de daarvoor bestemde lijst specificeren.	<input type="checkbox"/> ja	<input checked="" type="checkbox"/> nee	<input type="checkbox"/> niet bekend
Is er (in het verleden) bezwaar gemaakt tegen de WOZ-beschikking? Zo ja, graag hier of op de daarvoor bestemde lijst specificeren.	<input type="checkbox"/> ja	<input checked="" type="checkbox"/> nee	<input type="checkbox"/> niet bekend

### 7. Btw-heffing

Weet u of er sprake kan zijn van de heffing van btw bij de verkoop? (Dit komt voor bij de verkoop van een voormalig bedrijfspand of bij een woning met een praktijkruimte of bij zeer ingrijpend verbouwde gebouwen)	<input type="checkbox"/> ja	<input checked="" type="checkbox"/> nee	<input type="checkbox"/> niet bekend
--	-----------------------------	---	--------------------------------------

### 8. Opstalverzekering (alleen in te vullen als u géén appartement bezit)

a.	Heeft u volgens uw tussenpersoon of verzekeringsmaatschappij een opstalverzekering met voldoende verzekerd bedrag tegen herbouwwaarde?	<input checked="" type="checkbox"/> ja	<input type="checkbox"/> nee	<input type="checkbox"/> niet bekend
b.	Voor welk bedrag is uw opstal verzekerd? Graag het bedrag noteren: € 215814			
c.	Naam van de verzekeringsmaatschappij ASR			(kopie polisblad toevoegen)

### 9. Aansrijvingen

Zijn er door de overheid of nutsbedrijven verbeteringen of herstellingen voorgeschreven of aangekondigd die nog niet, niet volledig of niet naar behoren zijn uitgevoerd? Zo ja, graag schriftelijke documenten toevoegen.	<input type="checkbox"/> ja	<input checked="" type="checkbox"/> nee	<input type="checkbox"/> niet bekend
---	-----------------------------	---	--------------------------------------

### 10. Terug te vorderen subsidies

Zijn er in het verleden subsidies of premies verstrekt die bij verkoop van het pand voor een deel kunnen worden teruggevorderd? (Denk aan o.a. subsidies voor onderhoud, verbouwing, isolatie, verkoop van huurwoning. Deze gelden vooral bij monumentenpanden en bij de particuliere woningbouwverbetering)	<input type="checkbox"/> ja	<input checked="" type="checkbox"/> nee	<input type="checkbox"/> niet bekend
--	-----------------------------	---	--------------------------------------

### 11. Appartementsrecht (Vereniging van Eigenaars) of lidmaatschapsrecht (Coöperatieve Vereniging)

Is er sprake van een appartementsrecht (Vereniging van Eigenaars (VvE)) of een lidmaatschapsrecht van een Coöperatieve Vereniging? Zo nee, dan kunt u de rest van deze vraag overslaan. Zo ja, dan de VvE-checklist invullen en vervolgens verdergaan met vraag 12.	<input type="checkbox"/> ja	<input checked="" type="checkbox"/> nee	<input type="checkbox"/> niet bekend
---	--------------------------------	--	---

### 12. Onderhoudscontracten, garanties

a. Is er in uw woning sprake van huur, lease of huurkoop van een apparaat of bouwonderdeel? (bijv. een huurgeiser of een geleasede dakkapel) Zo ja, kan de koper dit contract overnemen? (zo ja, dan graag contractdocumenten toevoegen)	<input type="checkbox"/> ja	<input checked="" type="checkbox"/> nee	<input type="checkbox"/> niet bekend
b. Zijn er onderhoudscontracten en/of garantieregelingen van goederen die mee verkocht worden (bijv. GIW-garantie, CV-ketel onderhoudsabonnement, garantie op keukenapparatuur, boiler) Zo ja, welke?	<input type="checkbox"/> ja	<input checked="" type="checkbox"/> nee	<input type="checkbox"/> niet bekend
c. Bent u in het bezit van een GIW-certificaat Zo ja, dan graag het certificaat toevoegen	<input type="checkbox"/> ja	<input checked="" type="checkbox"/> nee	<input type="checkbox"/> niet bekend
Zo ja, staat het op uw naam?	<input type="checkbox"/> ja	<input type="checkbox"/> nee	<input type="checkbox"/> niet bekend

### 13. Particuliere woningverbetering

a. Is het u bekend dat het pand mogelijk wordt aangewezen en/of in aanmerking komt voor particuliere stads- of woningverbetering Zo nee, kunt u doorgaan met vraag 14. Zo ja, is er ook een begroting/kostenraming bekend van de totale kosten en evt. subsidies? (zo ja, dan graag documenten toevoegen)	<input type="checkbox"/> ja	<input checked="" type="checkbox"/> nee	<input type="checkbox"/> niet bekend
b. Bent u ook schriftelijk akkoord gegaan met de uitvoering van de werkzaamheden?	<input type="checkbox"/> ja	<input type="checkbox"/> nee	<input type="checkbox"/> niet bekend
c. Heeft u ook gebruik gemaakt van een lening om deze werkzaamheden te bekostigen? Zo ja, bij welke bank:	<input type="checkbox"/> ja	<input type="checkbox"/> nee	<input type="checkbox"/> niet bekend
d. De werkzaamheden beginnen op:			

### 14. Onbewoonbaar

Is het pand onbewoonbaar verklaard of in het verleden onbewoonbaar verklaard geweest?	<input type="checkbox"/> ja	<input checked="" type="checkbox"/> nee	<input type="checkbox"/> niet bekend
---	--------------------------------	--	---

### 15. Monumenten, beschermd stads- of dorpsgezicht

Is het u bekend of er een aanvraag loopt voor of een besluit is genomen tot aanwijzing van uw pand als rijksmonument/ beschermd stads- of dorpsgezicht / gemeentelijk monument / beeldbepalend pand?	<input type="checkbox"/> ja	<input checked="" type="checkbox"/> nee	<input type="checkbox"/> niet bekend
--	--------------------------------	--	---



## 16. Verbouwingen

a.	Heeft u (een) verbouwing(en) uitgevoerd waarvoor een (omgevings)vergunning nodig was? Zo ja, welke en wanneer hebben deze plaatsgevonden?  (zo ja, dan graag kopie van de (omgevings)vergunning(en) en andere relevante documenten toevoegen)	<input type="checkbox"/> ja	<input checked="" type="checkbox"/> nee	<input type="checkbox"/> niet bekend
b.	Heeft u (een) verbouwing(en) uitgevoerd waarvoor geen (omgevings)vergunning nodig was? Zo ja, welke en wanneer hebben deze plaatsgevonden? circa 1995 (zo ja, dan graag kopie van relevante documenten toevoegen)	<input checked="" type="checkbox"/> ja	<input type="checkbox"/> nee	<input type="checkbox"/> niet bekend
c.	Heeft de vorige eigenaar al dan niet vergunningsplichtige verbouwwerkzaamheden uitgevoerd? Zo ja, welke en wanneer hebben deze plaatsgevonden?  (zo ja, dan graag kopie van de omgevingsvergunning(en) en andere relevante documenten toevoegen)	<input type="checkbox"/> ja	<input checked="" type="checkbox"/> nee	<input type="checkbox"/> niet bekend

## 17. Gebruik

a.	Hoe wordt de woning nu gebruikt (als woning, praktijk, winkel, opslag of...)? Woning / leegstaand			
b.	Is dat gebruik volgens u door de overheid toegestaan?	<input checked="" type="checkbox"/> ja	<input type="checkbox"/> nee	<input type="checkbox"/> niet bekend
c.	Wat is thans, zoals het bij de gemeente vermeld staat, volgens u de bestemming die op de woning rust? Woonbestemming			
d.	Heeft u van een van uw burens geregeld overlast (ook van eventuele boven- / onderburens)? Zo ja, wat voor overlast?	<input type="checkbox"/> ja	<input checked="" type="checkbox"/> nee	<input type="checkbox"/> niet bekend
e.	Zijn er ontwikkelingen bekend die de woonsituatie zullen beïnvloeden? Zo ja, welke ontwikkelingen?	<input type="checkbox"/> ja	<input checked="" type="checkbox"/> nee	<input type="checkbox"/> niet bekend

## STAAT VAN HET GEBOUW

Als verkoper dient u de koper zo goed mogelijk te informeren over de aan u kenbare gebreken. Als u een vraag met ja beantwoordt, geeft u dan een toelichting bij betreffende vraag of op de daarvoor bestemde lijst.

### 18. Fundering, kruipruimte, kelder

a.	Op welke manier is de woning gefundeerd? (op staal, betonpalen, houten palen etc.) Houten palen			
b.	Is er sprake (geweest) van gebreken aan de fundering? Zo ja, welke en wanneer speel(t)de dit?	<input type="checkbox"/> ja	<input checked="" type="checkbox"/> nee	<input type="checkbox"/> niet bekend
c.	Ligt uw woning in een gebied met funderingsproblemen?	<input type="checkbox"/> ja	<input checked="" type="checkbox"/> nee	<input type="checkbox"/> niet bekend
d.	Zijn er indicaties van funderingsproblemen bij gelijksoortige panden in de directe nabijheid van de woning?	<input type="checkbox"/> ja	<input checked="" type="checkbox"/> nee	<input type="checkbox"/> niet bekend
e.	Is de kruipruimte vochtig of met water?	<input type="checkbox"/> ja	<input checked="" type="checkbox"/> nee	<input type="checkbox"/> niet bekend
f.	Is er een toegang naar de kruipruimte?	<input checked="" type="checkbox"/> ja	<input type="checkbox"/> nee	<input type="checkbox"/> niet bekend
g.	Is er bij de kelder vochtdoorslag of binnendringen van water?	<input type="checkbox"/> ja	<input checked="" type="checkbox"/> nee	<input type="checkbox"/> niet bekend
h.	Is de grondwaterstand de laatste jaren volgens u gewijzigd?	<input type="checkbox"/> ja	<input checked="" type="checkbox"/> nee	<input type="checkbox"/> niet bekend

### 19. Gevels

a.	Is er sprake (geweest) van vochtdoorslag of vochtige plekken? Zo ja, namelijk (en wanneer):	<input type="checkbox"/> ja	<input type="checkbox"/> nee	<input checked="" type="checkbox"/> niet bekend
b.	Is er sprake van scheurvorming die niet hersteld is of die regelmatig terugkomt? Zo ja, namelijk (en wanneer):	<input type="checkbox"/> ja	<input checked="" type="checkbox"/> nee	<input type="checkbox"/> niet bekend
c.	Is er voor zover u bekend sprake van chloridenschade/roestvorming (betonrot)? (Betonrot komt o.a. voor in kruipruimtes van woningen gebouwd in de periode van 1965 t/m 1980 die voorzien zijn van betonnen vloerelementen van o.a. het merk Kwaaitaal of Manta. Ook andere betonelementen, bijv. balkons kunnen aangetast zijn.)	<input type="checkbox"/> ja	<input checked="" type="checkbox"/> nee	<input type="checkbox"/> niet bekend
d.	Er zijn betonnen vloerelementen van o.a. het merk Kwaaitaal of Manta in het pand aanwezig.	<input type="checkbox"/> ja	<input type="checkbox"/> nee	<input checked="" type="checkbox"/> niet bekend
e.	Is de gevel ooit gereinigd/geïmpregneerd? Zo ja, volgens welke methode en wanneer? <input type="checkbox"/> droog (met grit) <input type="checkbox"/> nat (chemisch met water nagespoeld) <input type="checkbox"/> anders, nl.	<input type="checkbox"/> ja	<input checked="" type="checkbox"/> nee	<input type="checkbox"/> niet bekend

### 20. Kozijnen, deuren en ramen

a.	Zijn er ramen, deuren of sloten, die niet functioneren? Zo ja, welke: Slot van de schuurdeur	<input checked="" type="checkbox"/> ja	<input type="checkbox"/> nee	<input type="checkbox"/> niet <input type="checkbox"/> bekend
b.	Ontbreken er sleutels? Zo ja, welke:	<input type="checkbox"/> ja	<input type="checkbox"/> nee	<input checked="" type="checkbox"/> niet <input type="checkbox"/> bekend
c.	Is in de gehele woning dubbel glas aanwezig? Zo nee, welke ruimtes wel?	<input checked="" type="checkbox"/> ja	<input type="checkbox"/> nee	<input type="checkbox"/> niet <input type="checkbox"/> bekend
d.	Is er bij het dubbel glas sprake van condens tussen het glas (lekkende ruiten)? Zo ja, welke:	<input type="checkbox"/> ja	<input checked="" type="checkbox"/> nee	<input type="checkbox"/> niet <input type="checkbox"/> bekend
e.	Zijn er kozijnen met houtrot? Zo ja, welke: Dakraam	<input checked="" type="checkbox"/> ja	<input type="checkbox"/> nee	<input type="checkbox"/> niet <input type="checkbox"/> bekend
f.	In welk jaar werd de buitenzijde voor het laatst geschilderd? En is dit schilderwerk door een erkend schildersbedrijf uitgevoerd? Door de huurders gedaan	<input type="checkbox"/> ja	<input type="checkbox"/> nee	<input checked="" type="checkbox"/> niet <input type="checkbox"/> bekend

### 21. Vloeren, plafonds en wanden

a.	Is er sprake van optrekkend vocht en/of vochtdoorslag? Zo ja, waar:	<input type="checkbox"/> ja	<input checked="" type="checkbox"/> nee	<input type="checkbox"/> niet <input type="checkbox"/> bekend
b.	Is schimmelvorming aanwezig? Zo ja, waar:	<input type="checkbox"/> ja	<input checked="" type="checkbox"/> nee	<input type="checkbox"/> niet <input type="checkbox"/> bekend
c.	Zijn er gebreken aan de vloeren bekend? Zo ja, waar:	<input type="checkbox"/> ja	<input checked="" type="checkbox"/> nee	<input type="checkbox"/> niet <input type="checkbox"/> bekend
d.	Ligt er onder de huidige vloerbedekking een andere vloer (bedekking)? Zo ja, welke en waar:	<input type="checkbox"/> ja	<input type="checkbox"/> nee	<input checked="" type="checkbox"/> niet <input type="checkbox"/> bekend
e.	Is er vloerverwarming aanwezig? Zo ja, welke ruimtes?	<input type="checkbox"/> ja	<input checked="" type="checkbox"/> nee	<input type="checkbox"/> niet <input type="checkbox"/> bekend
e.	De vloerafweging van de eerste woonlaag (begane grond) is van: <input checked="" type="checkbox"/> beton <input type="checkbox"/> hout <input type="checkbox"/> anders, nl.: De kwaliteit hiervan is: <input type="checkbox"/> slecht <input checked="" type="checkbox"/> goed			



f.	De verdiepingvloer van de tweede woonlaag is van: <input type="checkbox"/> beton <input checked="" type="checkbox"/> hout <input type="checkbox"/> anders, nl.: De kwaliteit hiervan is: <input type="checkbox"/> slecht <input checked="" type="checkbox"/> goed
g.	De verdiepingvloer van de derde woonlaag is van: <input type="checkbox"/> beton <input checked="" type="checkbox"/> hout <input type="checkbox"/> anders, nl.: De kwaliteit hiervan is: <input type="checkbox"/> slecht <input checked="" type="checkbox"/> goed

## 22. Daken

a.	Heeft u last van lekkages aan de daken (gehad)? Zo ja, waar en wanneer:	<input type="checkbox"/> ja	<input checked="" type="checkbox"/> nee	<input type="checkbox"/> niet bekend
b.	Is het u bekend dat de vorige eigenaar last van lekkages aan de daken had? Zo ja, waar en wanneer:	<input type="checkbox"/> ja	<input checked="" type="checkbox"/> nee	<input type="checkbox"/> niet bekend
c.	Heeft u het dak al eens (gedeeltelijk) laten vernieuwen/repareren? Zo ja, waar en wanneer:	<input type="checkbox"/> ja	<input checked="" type="checkbox"/> nee	<input type="checkbox"/> niet bekend
d.	Is het u bekend dat vorige eigenaren de daken al eens (gedeeltelijk) heeft laten vernieuwen/repareren? Zo ja, waar en wanneer: Aanbouw schuur 1995	<input type="checkbox"/> ja	<input checked="" type="checkbox"/> nee	<input type="checkbox"/> niet bekend
c.	Is er sprake van platte daken en zo ja, waar bevinden deze daken zich (dus ook uitbouwen, garage, bergingen etc.)? Zo ja, hoe oud is/zijn het dak/de daken:	<input checked="" type="checkbox"/> ja	<input type="checkbox"/> nee	<input type="checkbox"/> niet bekend
d.	Zijn er gebreken aan het dak bekend? Zo ja, welke:	<input type="checkbox"/> ja	<input checked="" type="checkbox"/> nee	<input type="checkbox"/> niet bekend
e.	Is er een gebrek aan een van de dakgoten?	<input type="checkbox"/> ja	<input checked="" type="checkbox"/> nee	<input type="checkbox"/> niet bekend

## 23. Installaties

a.	Zijn u gebreken of bezwaren bekend van/tegen de technische installaties? (Denk hierbij aan de leidingen voor gas, water en electra, CV, mechanische installatie, apparatuur, zonneschermen, kachels, thermostaat, etc.) Zo ja, welke:	<input type="checkbox"/> ja	<input checked="" type="checkbox"/> nee	<input type="checkbox"/> niet bekend
b.	Zijn er radiatoren of vertrekken die niet verwarmd worden? Zo ja, welke:	<input type="checkbox"/> ja	<input checked="" type="checkbox"/> nee	<input type="checkbox"/> niet bekend

c.	Zijn er radiatoren of waterleidingen die lekken? Zo ja, welke:	<input type="checkbox"/> ja	<input checked="" type="checkbox"/> nee	<input type="checkbox"/> niet bekend
d.	Moet de cv-ketel meer dan één keer per jaar worden bijgevuld? Zo ja, hoe vaak en is de oorzaak bekend?	<input type="checkbox"/> ja	<input checked="" type="checkbox"/> nee	<input type="checkbox"/> niet bekend
f.	Is de elektrische installatie vernieuwd (uitbreiding groepen, bedrading, etc.)? Zo ja, wanneer en wat:	<input type="checkbox"/> ja	<input type="checkbox"/> nee	<input checked="" type="checkbox"/> niet bekend
g.	Is de cv-ketel in eigendom of lease? Eigendom Naam leasemaatschappij			

## 24. Afvoeren

a.	Het open haardkanaal / de rookafvoeren zijn voor het laatst geveegd in: Niet			
b.	Normaliter dient elk gebouw aangesloten te zijn op de openbare riolering. Is dit bij dit gebouw anders?	<input type="checkbox"/> ja	<input checked="" type="checkbox"/> nee	<input type="checkbox"/> niet bekend
	Wordt er gebruik gemaakt van een septictank of beerput?	<input type="checkbox"/> ja	<input checked="" type="checkbox"/> nee	<input type="checkbox"/> niet bekend
	Is er nog een septictank of beerput aanwezig?	<input type="checkbox"/> ja	<input checked="" type="checkbox"/> nee	<input type="checkbox"/> niet bekend
	Zo ja, op welke wijze wordt het afvalwater dan afgevoerd?			
c.	Zijn er problemen met afvoeren van wastafels, bad, douche, gootstenen, toiletten, etc? Zo ja, welke:	<input type="checkbox"/> ja	<input checked="" type="checkbox"/> nee	<input type="checkbox"/> niet bekend
d.	Zijn er problemen met de afvoer van regenwater? Zo ja, welke:	<input type="checkbox"/> ja	<input checked="" type="checkbox"/> nee	<input type="checkbox"/> niet bekend
e.	Zijn er beschadigingen aan wastafels, douche, bad, toilet(ten), gootstenen, kranen, etc.? Zo ja, waar:	<input type="checkbox"/> ja	<input checked="" type="checkbox"/> nee	<input type="checkbox"/> niet bekend
	Als in het verleden maatregelen zijn getroffen tegen een of meer van in deze vraag genoemde gebreken, dan graag aangeven welke en eventuele (garantie-)bewijzen toevoegen.			

## 25. Verontreinigingen

a.	Is het u bekend of de bodem verontreinigd is, of dat daar een sterke kans op bestaat? Zo ja, kent u de veroorzaker van deze verontreiniging Zo ja, waarom is daar een sterke kans op? Zo ja, waaruit bestaat de verontreiniging?	<input type="checkbox"/> ja	<input checked="" type="checkbox"/> nee	<input type="checkbox"/> niet bekend
		<input type="checkbox"/> ja	<input type="checkbox"/> nee	<input type="checkbox"/> niet bekend
b.	Heeft de gemeente of de provincie u een onderzoeks- of saneringsbevel opgelegd? Zo ja, dan graag toelichten bij bijzonderheden/aanvullingen	<input type="checkbox"/> ja	<input checked="" type="checkbox"/> nee	<input type="checkbox"/> niet bekend
c.	Is of was er een olietank in de grond aanwezig?  Zo ja, is deze geleeagd / geschoond / verwijderd? Graag documenten toevoegen waaruit e.e.a. blijkt zoals een KIWA-certificaat)	<input type="checkbox"/> ja	<input checked="" type="checkbox"/> nee	<input type="checkbox"/> niet bekend
		<input type="checkbox"/> ja	<input type="checkbox"/> nee	<input type="checkbox"/> niet bekend

d.	Zijn er loden leidingen aanwezig?	<input type="checkbox"/> ja	<input checked="" type="checkbox"/> nee	<input type="checkbox"/> niet bekend
e.	Is/zijn er in het pand (en/of in de schuur) eternietplaten of asbesthoudend materiaal aangebracht? (Eternietplaten zijn harde platen, ongeveer een halve centimeter dik, grijskleurig indien ze ongeverfd zijn.)	<input type="checkbox"/> ja	<input type="checkbox"/> nee	<input checked="" type="checkbox"/> niet bekend

## 26. Overige zaken / gebreken

a.	Is het pand, voor zover u bekend, aangetast door houtworm, boktor, ander ongedierte, zwammen of andere schimmels? Zo ja, aangetast door:	<input type="checkbox"/> ja	<input checked="" type="checkbox"/> nee	<input type="checkbox"/> niet bekend
c.	Zijn er problemen (geweest) met planten en/of ongedierte in/rondom het perceel of aangrenzend oppervlaktewater? (Denk hierbij aan invasieve exoten als de Japanse duizendknoop, reuzenberenklauw, ambrosia, grote waternavel, processierups, muskusrat, etc.) Zo ja, welke:	<input type="checkbox"/> ja	<input checked="" type="checkbox"/> nee	<input type="checkbox"/> niet bekend
d.	Is er om te parkeren in de straat een parkeervergunning nodig?	<input type="checkbox"/> ja	<input checked="" type="checkbox"/> nee	<input type="checkbox"/> niet bekend

## 27. Bouwtechnische keuring

a.	Is er een bouwtechnisch rapport van de woning? Zo ja, graag een kopie toevoegen.	<input type="checkbox"/> ja	<input checked="" type="checkbox"/> nee	<input type="checkbox"/> niet bekend
----	---	-----------------------------	---	--------------------------------------

## 28. Energiebesparende maatregelen

a.	Is er een energielabel aanwezig? Zo ja, het Energielabel heeft registratienummer: Zo ja het Energielabel a.u.b. als bijlage toevoegen Zo nee, overleg dan met de Makelaar over het laten vervaardigen van een Energielabel.	<input type="checkbox"/> ja	<input checked="" type="checkbox"/> nee	<input type="checkbox"/> niet bekend
b.	Is er sprake van een Nul-op-de-Meter-woning of een energieneutrale woning? Zo ja, graag documenten toevoegen. Ga hierna verder met vraag 28 f	<input type="checkbox"/> ja	<input checked="" type="checkbox"/> nee	<input type="checkbox"/> niet bekend
c.	Is er sprake van vloerisolatie? Zo ja, wat voor isolatie, welke ruimtes en wanneer is deze aangebracht:	<input type="checkbox"/> ja	<input checked="" type="checkbox"/> nee	<input type="checkbox"/> niet bekend
d.	Is er sprake van dakisolatie? Zo ja, wat voor isolatie en wanneer is deze aangebracht:	<input type="checkbox"/> ja	<input type="checkbox"/> nee	<input checked="" type="checkbox"/> niet bekend
e.	Zijn de gevels geïsoleerd? Zo ja, wat voor isolatie en wanneer is deze aangebracht:	<input type="checkbox"/> ja	<input type="checkbox"/> nee	<input checked="" type="checkbox"/> niet bekend
f.	Welke voorzieningen zijn er nog meer aangebracht voor energiebesparing en/of een gezond binnenklimaat? (Denk hierbij aan warmte-terugwin-voorzieningen, warmtepomp, zonnepanelen, vraaggestuurde ventilatie met CO2-sturing etc.)			



### 29. Gemeente- en waterschapsbelastingen

Hoeveel betaalde u voor de laatste aanslagen?

a.	Onroerendzaakbelasting (bij een woning)	Aanslagjaar:	€ 312,73
b.	Onroerendzaakbelasting bij <u>een niet-woning</u> eigenaarsdeel gebruikersdeel	Aanslagjaar:	€ €
c.	Waterschapslasten		€
d.	Verontreinigingsheffing/rioolrecht	Aanslagjaar:	€
e.	De WOZ-waarde van de woning	Aanslagjaar: 2021	€ 301.000
f.	Bent u bij in de betalingen van deze belastingen / aanslagen?	<input checked="" type="checkbox"/> ja <input type="checkbox"/> nee	<input type="checkbox"/> niet bekend
g.	Bent u, indien van toepassing, bij in het betalen van de erfpachtcanon?	<input type="checkbox"/> ja <input type="checkbox"/> nee	<input type="checkbox"/> niet bekend

### 30. Energie, televisie en internet

a.	Bij welk energieleverancier neemt u energie af?	
b.	Welk voorschotbedrag betaalt u maandelijks ?	€
c.	Dit bedrag heeft betrekking op: <input type="checkbox"/> water <input type="checkbox"/> elektriciteit <input type="checkbox"/> gas <input type="checkbox"/> anders, nl.:	
d.	Welke internet-/televisieaansluiting is er? <input type="checkbox"/> kabel <input type="checkbox"/> koper <input type="checkbox"/> glasvezel	

### 31. Nadere informatie

Overige zaken die de koper naar uw mening moet weten en zaken die een toelichting vereisen vanuit de voormelde vragen, vermeldt u op de lijst met bijzonderheden/aanvullingen.



### Hoe komt de koop tot stand?

Als de verkoper en koper het eens worden over de voor hen belangrijkste zaken bij de koop (dat zijn meestal de prijs, de opleveringsdatum en de ontbindende voorwaarden), dan legt de verkopende makelaar de afspraken schriftelijk vast in de koopakte.

Ontbindende voorwaarden zijn dan een belangrijk onderwerp. U krijgt als koper niet automatisch een ontbindende voorwaarde. Wilt u bijvoorbeeld een ontbindende voorwaarde voor de financiering, dan moet u dit melden bij het uitbrengen van uw bod. Het is belangrijk dat de partijen het ook eens zijn over de aanvullende afspraken en ontbindende voorwaarden voordat de koopakte wordt opgemaakt. Naast de eerder genoemde punten worden meestal nog enkele aanvullende afspraken in de koopakte opgenomen. Denk bijvoorbeeld aan de boeteclausule indien één van beide partijen zijn verplichtingen niet nakomt.

Wanneer er door een consument een woning wordt gekocht bepaalt de Wet Koop Onroerende Zaken dat een koop pas is gesloten als deze schriftelijk is vastgelegd. Zolang geen koopakte is opgemaakt en deze door beide partijen is ondertekend, is er geen rechtsgeldige koop.

Zodra de verkoper en de koper de koopakte hebben ondertekend en de koper (en eventueel de notaris) een afschrift van de akte heeft ontvangen, treedt voor de particuliere koper de wettelijke bedenktijd in werking. Binnen deze bedenktijd kan de koper alsnog afzien van de aankoop van een woning. Ziet de koper tijdens de bedenktijd niet af van de koop, zijn de financiën rond en vormen ook eventuele andere ontbindende voorwaarden geen obstakel meer, dan zal op de afgesproken opleveringsdatum de overdracht plaatsvinden bij de notaris.

### Wat is de bedenktijd?

Gedurende de bedenktijd kan de koper de overeenkomst alsnog ongedaan maken. Zo wordt de gelegenheid geboden om bijvoorbeeld deskundigen te raadplegen. De bedenktijd duurt (minimaal) drie dagen en begint op de dag die volgt op de dag dat de koper de (door beide partijen) ondertekende akte of een kopie daarvan krijgt overhandigd. De bedenktijd eindigt tegen middernacht van de laatste dag van de bedenktijd. Het is dus niet van belang hoe laat de koper het afschrift van de akte heeft ontvangen.





### **Wat houdt 'kosten koper' in?**

Kosten koper (k.k.) betekent dat de koper de kosten voor de overdracht van de woning voor zijn rekening neemt. De kosten koper is ongeveer 4 % van de koopprijs. Onder de kosten koper vallen de volgende kosten:

- Overdrachtsbelasting;
- Notariskosten voor de opmaak van de akte van levering;
- Kadasterkosten voor inschrijving akte van levering.

Naast deze kosten dient de koper, ook rekening te houden met: - Notariskosten voor de opmaak van de hypotheekakte;

- Kadasterkosten voor inschrijving hypotheekakte.

Onder de kosten koper vallen nooit de makelaarskosten. Als een verkoper een makelaar inschakelt voor de verkoop van zijn/haar woning dan zal de verkoper de kosten van deze makelaar moeten betalen. Als de koper een makelaar inschakelt voor de aankoop van een woning zal de koper de kosten van deze makelaar moeten betalen.

### **Wat betekent 'onder bod' zijn?**

Als de makelaar aangeeft 'onder bod' te zijn, betekent dit dat hij een serieuze gegadigde heeft, welke hij heeft toegezegd transacties met anderen niet te zullen bevorderen. Dit betekent echter niet dat bezichtigingen niet meer door kunnen gaan. De makelaar dient dan wel duidelijk aan te geven dat hij 'onder bod' is.

### **Als ik de vraagprijs bied, moet de verkoper de woning dan aan mij verkopen?**

Neen. Het hoogste rechtscollege, de Hoge Raad, heeft namelijk in een vonnis bepaald dat de vraagprijs van een woning een uitnodiging is tot het doen van een bod. Als u de vraagprijs uit een advertentie of woninggids biedt, dan doet u een bod. De verkoper kan dan nog beslissen of hij uw bod wel of niet aanvaardt of dat hij zijn makelaar een tegenbod laat doen. Hij kan zelfs besluiten de vraagprijs tijdens de onderhandelingen te verhogen.



# GOEDHART

MAKELAARS & TAXATEURS  
SINDS 1975



## Kantoor Rijnsaterwoude

Herenweg 97a  
2465 AD Rijnsaterwoude  
Tel: (0172) 50 70 12  
E-mail: [info@goedhartvastgoed.nl](mailto:info@goedhartvastgoed.nl)



## Kantoor Oude Wetering

Meerkreuk 46  
2377 VM Oude Wetering  
Tel: (071) 331 34 84  
E-mail: [wonen@goedhartvastgoed.nl](mailto:wonen@goedhartvastgoed.nl)



## Kantoor Leiden

Geregracht 5  
2311 PA Leiden  
Tel: (071) 514 60 56  
E-mail: [leiden@goedhartvastgoed.nl](mailto:leiden@goedhartvastgoed.nl)



## Kantoor Hoofddorp

Hoofdweg 667a  
2131 BB Hoofddorp  
Tel: (023) 554 07 32  
E-mail: [info@goedhartvastgoed.nl](mailto:info@goedhartvastgoed.nl)