

Op het juiste *adres* met uw **adres!**

Vodoz Makelaardij



Vodoz
makelaardij

Verkoop Taxatie Verhuur Aankoop Beheer

Van Echtenskanaal NZ 34 te Klazienaveen



Kenmerken

Maak kennis met de kenmerken van de woning. Heeft u vragen over de kenmerken, wilt u een bezichtiging aanvragen of meer informatie ontvangen? Neem dan contact met ons op.

Deze informatie is door ons met de nodige zorgvuldigheid samengesteld. Er wordt echter geen enkele aansprakelijkheid aanvaard voor enige onvolledigheid, onjuistheid of dan wel de gevolgen daarvan. Alle opgegeven maten en oppervlakten zijn indicatief. Van toepassing zijn de VBO voorwaarden.

Soort	Eengezinswoning
Type	2 onder 1 kap
Slaapkamers	3
Gebruiksoppervlakte	105m ²
Perceeloppervlakte	312 m ²
Inhoud	559 m ³
Bouwjaar	1963
Tuin	voor,
Bergruimte	Aangebouwde garage.
Verwarming	C.v. ketel (2014)
Isolatie	dubbel glas, vloer isolatie keuken

- Vodoz makelaardij presenteert -

Twee onder een kap woning nabij centrum van Klazienaveen

Moderne 2- onder 1 kapwoning aan de rand van het centrum van Klazienaveen. Op een prachtige locatie aan het van Echtenskanaal. De woning beschikt over een grote aanbouw waarin zich een ruime keuken, een berging en een ruime badkamer bevinden.

Tevens heeft de woning een aangebouwde garage/schuurruimte.

Heeft deze woning uw interesse gewekt? Neem dan nu contact op met Vodoz makelaardij voor het maken van een afspraak.

Bijzonderheden

- ◆ Bouwjaar 1963
- ◆ Houten kozijnen met dubbele beglazing.
- ◆ Vloerverwarming in de keuken. Tevens is de vloer geïsoleerd.
- ◆ Moderne inbouwkeuken
- ◆ Dakbedekking op platte daken in 2019 vernieuwd.
- ◆ CV ketel intergas HR Eco van 2014
- ◆ De woning is voorzien van rolluiken (uitgezonderd de voorzijde op de eerste verdieping).
- ◆ Prachtige ligging aan het Van Echtenskanaal.



Vodoz Makelaardij



Brugstraat 156, 7891AV Klazienaveen | 0591-317681



Begane grond

U komt binnen in de hal/entree. Deze biedt toegang tot het toilet (hangtoilet), de meterkast, de trapopgang en de trapkast.

Vervolgens loopt u door naar de ruime woonkamer met veel licht inval. In de woonkamer is een gashaard gesitueerd.

Vanuit de woonkamer komt u in de woonkeuken. Deze is voorzien van een moderne inbouwkeuken voorzien van een oven, combi magnetron, vaatwasser, keramische kookplaat en een koel-vries combinatie. De keuken beschikt over vloerverwarming.







Vanuit de keuken komt u in de achterhal. Hier bevinden zich de witgoed aansluitingen en de cv-ketel. Vervolgens komt u in de ruime badkamer met groot dakraam. De badkamer beschikt over een ligbad, douchecabine en een vaste wastafel.





Eerste verdieping

Op de overloop is een grote kastenwand gecreëerd. De overloop biedt toegang tot 3 slaapkamers.

De zolderruimte is via een vlizotrap te bereiken.

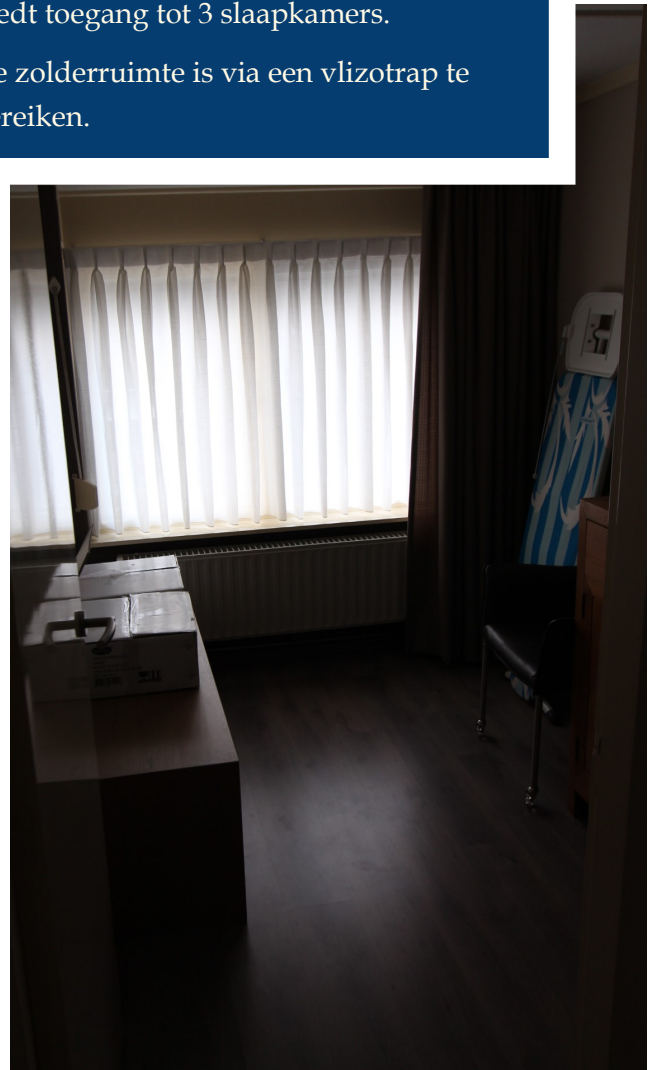



Tuin

In de tuin is een grote aangebouwde garage/schuurruimte aanwezig. Tevens bevindt zich hier een grote carport.



Vragenlijst voor de verkoop van een onroerende zaak

Als u een vraag met "ja" beantwoordt, geeft u dan een toelichting bij de vraag. Is er onvoldoende ruimte, geeft u in dat geval een toelichting op de "lijst met bijzonderheden/aanvullingen", die u bij dit document aantreft. Zet het nummer van de vraag dan voor uw toelichting. Als u twijfelt over de juiste beantwoording of als u een vraag niet begrijpt, zet dan een vraagteken bij de vraag en neem zo snel mogelijk contact op met uw VBO-makelaar.

1. Deze vragenlijst heeft betrekking op de volgende woning:

Adres:

Postcode/woonplaats

Bouwjaar

2. Aankoop en gebruik

- a. Zijn er nadat u destijds eigenaar geworden bent, nog andere (aanvullende) akten opgesteld met betrekking tot het perceel en de woning? ja nee
- b. Zijn er afspraken gemaakt met een eigenaar van een van de aangrenzende percelen?
(Denk hierbij o.a. aan: afspraken / regelingen over het gebruik en / of onderhoud van een poort, tuin, grond, schuur, erfafscheiding, garage of (mondelinge) overeenkomsten met verschillende burens, toezeggingen) ja nee
- c. Staan de huidige terreinafscheidingen volgens u op de kadastrale grens? ja nee
- d. Staan uw gebouwen/ bouwsels en die van uw burens helemaal op het eigen perceel? ja nee

3. Erfpacht, vruchtgebruik, erfdienstbaarheden, opstal, overige rechten en verplichtingen

Hieronder staan enkele rechten, en verplichtingen die op woningen en percelen kunnen rusten. Is een van de navolgende zaken u bekend:

- a. U heeft (als een erfdienstbaarheid) het recht om gebruik te maken van (een deel) van een naburig perceel van een ander. ja nee
- b. U heeft (als een erfdienstbaarheid) de verplichting om een ander gebruik te laten maken van (een deel) van uw perceel. ja nee
- c. U heeft bij verkoop de verplichting om een bijzonder beding op te leggen aan de koper (bijv. dat een bijbehorende garage niet los verkocht mag worden). ja nee
- d. U heeft een bijzonder recht (bijv. een recht van opstal (om bijv. een bouwwerk op andermans grond te mogen bouwen en gebruiken), pachtrecht (bij agrarische grond) ja nee

Vragenlijst object:

Paraaf Makelaar:

Paraaf Opdrachtgever:

- e. Er is sprake van erfpacht ja nee
 Zo "nee" kunt u de rest van deze vraag overslaan.
 Zo "ja" graag de volgende vragen beantwoorden:
- De te betalen canon bedraagt: €
 - Per welke datum kan de canon worden aangepast:
 - Is deze eeuwigdurend? ja nee
 - Zo "nee", wat is de einddatum:
 - Is de erfpacht afgekocht? ja nee
 - Zo "ja", wat is de einddatum:
 - Bestaat de mogelijkheid de erfpachtgrond in eigendom te verkrijgen? ja nee
 - Zo "ja", voor welk bedrag: €
- f. U mag een (gedeelte) van een andermans eigendom gebruiken tegen een vergoeding (= vruchtgebruik) of zonder vergoeding (= recht van gebruik en bewoning) ja nee
- g. Heeft u aan iemand een eerste recht van koop afgestaan of een recht van wederinkoop (= recht van terugkoop)? ja nee
- h. Zijn er met derden nog andere bedingen of afspraken gemaakt met betrekking tot uw eigendom? ja nee
- i. Is er voor zover aan u bekend een subsidie of premie overdraagbaar aan een koper? ja nee
- j. Is er u een ander recht of verplichting aangaande uw woning of perceel bekend? ja nee
 Zo "ja", welk recht of welke verplichting?

Vragenlijst object:

Paraaf Makelaar:

Paraaf Opdrachtgever:

4. Huur / verhuur

Is er reeds sprake van huur of verhuur of van in gebruik geven aan anderen? ja nee

Bij "nee", kunt u de rest van deze vraag overslaan.

Bij "ja", graag de onderstaande vragen beantwoorden.

- a. Verhuurd /gehuurd/ in gebruik gegeven is: ja nee
- b. Is er een huurcontract? ja nee
- c. Zijn er delen die onder gezamenlijk gebruik vallen? ja nee
Zo "ja", graag hier of op de daarvoor bestemde lijst specificeren:
- d. Zijn er zaken van de huurder die hij mag/moet verwijderen bij ontruiming (bijv. verlichting, geiser, vloerbedekking, keuken)? ja nee
Zo "ja", graag hier of op de daarvoor bestemde lijst specificeren:
- e. Heeft de huurder een waarborgsom gestort? ja nee
Zo "ja", welk bedrag: €
- f. Heeft u nog andere afspraken gemaakt met de huurder(s)? ja nee
Zo "ja", graag hier of op de daarvoor bestemde lijst specificeren:

5. Publieksrechtelijke beperkingen

Is er, naar u weet, sprake van een van onderstaande situaties? ja nee

Zo "ja", graag hieronder aanvinken wat van toepassing is

- de Wet Voorkeursrecht Gemeenten (u bent verplicht uw woning eerst aan de gemeente ter verkoop aan te bieden)
- ruilverkaveling (herindeling van het gebied)
- onteigening

6. Procedures

Zijn er over het pand procedures gaande bij de huurcommissie, rechter of een andere instantie (bijv. onteigening)? ja nee

Zo "ja", graag hier of op de daarvoor bestemde lijst specificeren.

Is er bezwaar gemaakt tegen de WOZ-beschikking? ja nee

Zo "ja", graag hier of op de daarvoor bestemde lijst specificeren.

Vragenlijst object: _____

Paraaf Makelaar: _____

Paraaf Opdrachtgever: _____

7. btw-heffing

Weet u of er sprake kan zijn van de heffing van btw bij de verkoop? ja nee
(Dit komt voor bij de verkoop van een voormalig bedrijfspand of bij een woning met een praktijkruimte of bij zeer ingrijpend verbouwde gebouwen)

8. Opstalverzekering (alleen in te vullen als u géén appartement bezit)

- a. Heeft u volgens uw tussenpersoon of verzekeringsmaatschappij een opstalverzekering met voldoende verzekerd bedrag tegen herbouwwaarde? ja nee
- b. Voor welk bedrag is uw opstal verzekerd?
Graag het bedrag noteren: €
Graag een kopie van het polisblad toevoegen.

9. Aanschrijvingen

Zijn er door de overheid of nutsbedrijven verbeteringen of herstellingen voorgeschreven of aangekondigd die nog niet, niet volledig of niet naar behoren zijn uitgevoerd? ja nee
Zo "ja", graag schriftelijke documenten toevoegen.

10. Terug te vorderen subsidies

Zijn er in het verleden subsidies of premies verstrekt die bij verkoop van het pand voor een deel kunnen worden teruggevorderd? ja nee
(Denk aan o.a. subsidies voor onderhoud, verbouwing, isolatie, verkoop van huurwoning. Deze gelden vooral bij monumentenpanden en bij de particuliere woningbouwverbetering)

Vragenlijst object:

Paraaf Makelaar:

Paraaf Opdrachtgever:

11. Appartementsrecht (Vereniging van Eigenaren) of lidmaatschapsrecht (Coöperatieve Vereniging)

Is er sprake van een appartementsrecht (Vereniging van Eigenaren (VvE)) of een lidmaatschapsrecht van een Coöperatieve Vereniging?

Zo "nee", dan kunt u de rest van deze vraag overslaan.
Zo "ja", graag de onderstaande vragen beantwoorden.

ja nee

a. Inschrijvingsnummer van de Kamer van Koophandel:

b. Gegevens administrateur/bestuurder:

Naam:

Adres:

Postcode/woonplaats:

Telefoonnummer:

c. Kosten maandelijks betalingen: €

d. In deze maandelijks betalingen is begrepen:

- | | | |
|-------------------------------|-----------------------------|------------------------------|
| • Opstalverzekering | <input type="checkbox"/> ja | <input type="checkbox"/> nee |
| • Glasverzekering | <input type="checkbox"/> ja | <input type="checkbox"/> nee |
| • Schoonmaakkosten | <input type="checkbox"/> ja | <input type="checkbox"/> nee |
| • Conciërge/huismeester | <input type="checkbox"/> ja | <input type="checkbox"/> nee |
| • Voorschot stookkosten | <input type="checkbox"/> ja | <input type="checkbox"/> nee |
| • Voorschot (groot) onderhoud | <input type="checkbox"/> ja | <input type="checkbox"/> nee |
| • Andere kosten, te weten: | | |

e. MeerJarenOnderhoudsPlan aanwezig

ja nee

f. Is er een opstalverzekering, een aansprakelijkheidsverzekering en een rechtsbijstandsverzekering van de VvE aanwezig?

ja nee

g. Aantal vergaderingen per jaar:

h. Andere gegevens die van belang zijn:

i. Indien u een "harde" vloer heeft, voldoet deze aan de isolatienorm, die door de VvE is gesteld?

ja nee

j. Heeft u toestemming voor de "harde vloer" van de VvE?

ja nee

k. Hebben de burens problemen met/overlast van uw vloer?

ja nee

Graag toevoegen:

- Notulen laatste VvE vergadering
- Begroting en financiële jaarverslag van het laatste jaar
- MeerJarenOnderhoudsPlan
- Akte van splitsing
- Reglement van splitsing
- Huishoudelijk reglement

Vragenlijst object:

Paraaf Makelaar:

Paraaf Odrachtgever:

12. Onderhoudscontracten, garanties

- a. Is er in uw woning sprake van huur, lease of huurkoop van een apparaat of bouwonderdeel? (bijv. een huurgeiser of een geleasede dakkapel) ja nee
 Zo "ja", kan de koper dit contract overnemen? ja nee
 (zo "ja", dan graag contractdocumenten toevoegen)
- b. Zijn er onderhoudscontracten en/of garantieregelingen van goederen die mee verkocht worden (bijv. GIW-garantie, CV-ketel onderhoudsabonnement, garantie op keukenapparatuur, boiler). ja nee
 Zo "ja", welke?
- c. Bent u in het bezit van een GIW-certificaat ja nee
 Zo "ja", dan graag het certificaat toevoegen ja nee
 Zo "ja", staat het op uw naam? ja nee

13. Particuliere woningverbetering

- a. Is het u bekend dat het pand mogelijk wordt aangewezen en/of in aanmerking komt voor particuliere stads- of woningverbetering? ja nee
 Zo "ja", is er ook een begroting/kostenraming bekend van de totale kosten en evt. subsidies? ja nee
 (zo "ja", dan graag documenten toevoegen)
- b. Bent u ook schriftelijk akkoord gegaan met de uitvoering van de werkzaamheden? ja nee
- c. Heeft u ook gebruik gemaakt van een lening om deze werkzaamheden te bekostigen? ja nee
 Zo "ja", bij welke bank:
- d. De werkzaamheden beginnen op:

14. Onbewoonbaar

Is het pand onbewoonbaar verklaard of in het verleden onbewoonbaar verklaard geweest? ja nee

15. Monumenten, beschermd stads- of dorpsgezicht

Is u bekend of er een aanvraag loopt voor of een besluit is genomen tot aanwijzing van uw pand als beschermd monument / beschermd stads- of dorpsgezicht / gemeentelijk monument / beeldbepalend pand? ja nee

Vragenlijst object:

Paraaf Makelaar:

Paraaf Opdrachtgever:

16. Verbouwingen

- a. Is er een verbouwing uitgevoerd waarvoor formeel toestemming nodig was van de gemeente (bouwvergunning)? ja nee
Zo "ja", welke?
- b. Als er sprake is van een verbouwing, waarvoor toestemming nodig was van de gemeente, heeft de gemeente u toestemming gegeven? ja nee
Zo "nee", waarom niet?

17. Gebruik

- a. Hoe wordt de woning nu gebruikt (als woning, praktijk, winkel, opslag of...)?
- b. Is dat gebruik volgens u door de overheid toegestaan? ja nee
- c. Wat is thans, zoals het bij de gemeente vermeld staat, volgens u de bestemming die op de woning rust?
- d. Informatie over de linker burens (gezien met gezicht kijkend naar de straat)
 Samenstelling: *jong gezin*
 Leeftijden van linker burens (ook kinderen meenemen):
 Buurman: jaar
 Buurvrouw: jaar
 Buurkind(eren): jaar (vermeld leeftijden van alle kinderen)
- e. Informatie over de rechter burens (gezien met gezicht kijkend naar de straat)
 Samenstelling: *Buurvrouw*
 Leeftijden van rechter burens (ook kinderen meenemen):
 Buurman: jaar
 Buurvrouw: jaar
 Buurkind(eren): jaar (vermeld leeftijden van alle kinderen)
- f. Heeft u van een van uw burens geregeld overlast (ook van eventuele boven- / onderburens)? ja nee
Zo "ja" wat voor overlast?

Vragenlijst object:

Paraaf Makelaar:

Paraaf Opdrachtgever:

Staat van het gebouw

Als verkoper dient u de koper zo goed mogelijk te informeren over de aan u kenbare gebreken. Als u een vraag met "ja" beantwoordt, geeft u dan een toelichting bij betreffende vraag of op de daarvoor bestemde lijst.

18. Fundering, kruipruimte, kelder

- | | | | |
|----|---|--|---|
| a. | Is er sprake (geweest) van gebreken aan de fundering?
Zo "ja", welke? | <input type="checkbox"/> ja | <input checked="" type="checkbox"/> nee |
| b. | Is de kruipruimte vochtig of met water? | <input type="checkbox"/> ja | <input checked="" type="checkbox"/> nee |
| c. | Is er een toegang naar de kruipruimte? | <input checked="" type="checkbox"/> ja | <input type="checkbox"/> nee |
| d. | Is er bij de kelder vochtdoorslag of binnendringen van water? | <input type="checkbox"/> ja | <input checked="" type="checkbox"/> nee |
| e. | Is de grondwaterstand de laatste jaren volgens u gewijzigd? | <input type="checkbox"/> ja | <input checked="" type="checkbox"/> nee |
| a. | Is er sprake van vochtdoorslag of vochtige plekken?
Zo "ja", namelijk: | <input type="checkbox"/> ja | <input checked="" type="checkbox"/> nee |
| b. | Is er sprake van scheurvorming die niet hersteld is?
Zo "ja", namelijk: | <input type="checkbox"/> ja | <input checked="" type="checkbox"/> nee |
| c. | Zijn de gevels geïsoleerd? | <input type="checkbox"/> ja | <input type="checkbox"/> nee |
| d. | Is er voor zover u bekend sprake van
chloridenschade/roestvorming (betonrot)?
<i>(Betonrot komt o.a. voor in kruipruimtes van woningen
gebouwd in de periode van 1965 t/m 1980 die voorzien zijn
van betonnen vloerelementen van o.a. het merk Kwaaitaal of
Manta. Ook andere betonelementen, bijv. balkons kunnen
aangetast zijn.)</i> | <input type="checkbox"/> ja | <input checked="" type="checkbox"/> nee |
| e. | Er zijn betonnen vloerelementen van o.a. het merk Kwaaitaal
of Manta in het pand aanwezig. | <input type="checkbox"/> ja | <input checked="" type="checkbox"/> nee |
| f. | Is de gevel ooit gereinigd/geïmpregneerd?
Zo "ja", volgens welke methode?
<input type="checkbox"/> droog (met grit)
<input type="checkbox"/> nat (chemisch met water nagespoeld)
<input type="checkbox"/> anders, nl. | <input type="checkbox"/> ja | <input checked="" type="checkbox"/> nee |
| g. | Zijn de gevels in het verleden gereinigd? | <input type="checkbox"/> ja | <input checked="" type="checkbox"/> nee |

Vragenlijst object:

Paraaf Makelaar:

Paraaf Opdrachtgever:

19. Kozijnen, deuren en ramen

- a. Zijn er ramen, deuren of sloten, die niet functioneren? ja nee
Zo "ja", welke:
- b. Ontbreken er sleutels? ja nee
Zo "ja", welke: Slaapkamer deuren geen sleutel
- c. Is er bij het dubbel glas sprake van condens tussen het glas (lekke ruiten)? ja nee
Zo "ja", welke:
- d. Zijn er kozijnen met houtrot? ja nee
Zo "ja", welke:
- e. In welk jaar werd de buitenzijde voor het laatst geschilderd? 6 a 7 jaar

20. Vloeren, plafonds en wanden

- a. Is er sprake van optrekkend vocht en/of vochtdoorslag? ja nee
Zo "ja", waar:
- b. Is schimmelvorming aanwezig? ja nee
Zo "ja", waar:
- c. Zijn er gebreken aan de vloeren bekend? ja nee
Zo "ja", waar:
- d. Ligt er onder de huidige vloerbedekking een andere vloer(bedekking)? ja nee
Zo "ja", welke en waar:
- e. Is er sprake van isolatie? ja nee
Zo "ja", wat voor isolatie en waar: Vloer isolatie keuken vloer.
- f. De vloer op de begane grond is van:
 beton
 hout
 anders, nl.:
- g. De verdiepingsvloer(en) is/zijn van:
 beton
 hout
 anders, nl.:
- h. Kwaliteit:

Vragenlijst object:

Paraaf Makelaar:

Paraaf Opdrachtgever:

21. Daken

- a. Heeft u last van lekkages aan de daken (gehad)? ja nee
Zo "ja", waar:
- b. Heeft u het dak al eens (gedeeltelijk) laten vernieuwen/repareren? ja nee
Zo "ja", waar en wanneer: *Dakbedekking Garage/carport+keuken/
Badkamer 2019 Nieuwe dakbedekking opgekomen.*
- c. Is er sprake van platte daken (dus ook uitbouwen, garage, bergingen etc.)? ja nee
Zo "ja", hoe oud is/zijn het dak/de daken: *2019*
- d. Zijn er gebreken aan het dak bekend? ja nee
Zo "ja", welke:
- e. Is er sprake van dakisolatie? *Garage* ja nee
- f. Is een probleem bekend met afvoer van regenwater? ja nee
- g. Is er een gebrek aan een van de dakgoten? ja nee
Zitten nieuwe zinken goten aan het keuk.

22. Installaties

- a. Zijn u gebreken of bezwaren bekend van de technische installaties? ja nee
(Denk hierbij aan de leidingen voor gas, water en electra, CV, mechanische installatie, apparatuur, zonneschermen, kachels, thermostaat, etc.)
Zo "ja", welke:
- b. Zijn er radiatoren of vertrekken die niet verwarmd worden? ja nee
Zo "ja", welke:
- c. Zijn er radiatoren of waterleidingen die lekken? ja nee
Zo "ja", welke:
- d. Is de elektrische installatie vernieuwd (uitbreiding groepen, bedrading, etc.)? ja nee
Zo "ja", wanneer en wat:
- e. Cv-ketel Merk: *interGas HR ECO* Bouwjaar: *2014*
~~Eigendom/Lease~~

Vragenlijst object:

Paraaf Makelaar:

Paraaf Opdrachtgever:

23. Afvoeren

- a. Het open haardkanaal / de rookafvoeren zijn voor het laatst geveegd in:
- b. Is het pand aangesloten op de openbare riolering? ja nee
Zo "nee", op welke wijze dan:
- c. Normaliter dient elk gebouw aangesloten te zijn op de openbare riolering.
Is dit bij dit gebouw anders? ja nee
Wordt er gebruik gemaakt van een septictank of beerput? ja nee
Is er nog een septictank of beerput aanwezig? ja nee
- d. Zijn er problemen met afvoeren van wastafels, bad, douche, gootstenen, toiletten, etc? ja nee
Zo "ja", welke:
- e. Zijn er problemen met de afvoer van regenwater? ja nee
Zo "ja", welke:
- f. Zijn er beschadigingen aan wastafels, douche, bad, toilet(ten), gootstenen, kranen, etc.? Zo "ja", waar: ja nee

Als in het verleden maatregelen zijn getroffen tegen een of meer van in deze vraag genoemde gebreken, dan graag aangeven welke en eventuele (garantie-)bewijzen toevoegen.

24. Verontreinigingen

- a. Is het u bekend of de bodem verontreinigd is, of dat daar een sterke kans op bestaat? ja nee
Zo "ja", kent u de veroorzaker van deze verontreiniging? ja nee
Zo "ja", waarom is daar een sterke kans op?
- b. Heeft de gemeente of de provincie u een onderzoeks- of saneringsbevel opgelegd? ja nee
- c. Is of was er een olietank in de grond aanwezig? ja nee
Zo "ja", is deze geleegd / geschoond / verwijderd? ja nee
Graag documenten toevoegen waaruit e.e.a. blijkt zoals een KIWA-certificaat)
- d. Is/zijn er in het pand (en/of in de schuur) eternietplaten of asbesthoudend materiaal aangebracht? ja nee
Niët Bekend.
(Eternietplaten zijn harde platen, ongeveer een halve centimeter dik, grijskleurig indien ze ongeverfd zijn.)

25. Overige zaken / gebreken

- a. Is het pand, voor zover u bekend, aangetast door houtworm, boktor, ander ongedierte, zwammen of andere schimmels? ja nee
Zo "ja", aangetast door:

Vragenlijst object:

Paraaf Makelaar:

Paraaf Opdrachtgever:

- b. Zijn er aan de woning andere gebreken of bezwaren bekend die van doorslaggevend belang kunnen zijn voor een koper bij het nemen van een koopbeslissing?
(Denk hierbij aan verzakkingen, lekkages, etc.)
Zo "ja", welke: ja nee
- c. Is er om te parkeren in de straat een parkeervergunning nodig? ja nee

26. Bouwtechnische keuring

- a. Is er een bouwtechnisch rapport van de woning?
Zo "ja", graag een kopie toevoegen. ja nee
- b. Is er een Energielabel /-certificaat aanwezig?
Zo "ja", het Energielabel heeft nummer:
Zo "ja" het Energielabel a.u.b. als bijlage toevoegen
Zo "nee", overleg dan met de Makelaar over het laten vervaardigen van een Energielabel. ja nee

27. Gemeente- en waterschapsbelastingen

Hoeveel betaalde u voor de laatste aanslagen?

- a. Onroerend zaakbelasting (bij een woning) Aanslagjaar: 10x 2019 € 78.46
- b. Onroerend zaak belasting bij een niet-woning Aanslagjaar: €
eigenaarsdeel €
gebruikersdeel €
- c. Waterschapslasten € 197.39 p/g
- d. Verontreinigingsheffing/rioolrecht Aanslagjaar: €
- e. De WOZ-waarde van de woning Belastingjaar: 2019 € 198,000
- f. Bent u nog achterstallig in de betalingen van deze belastingen / aanslagen? ja nee
- g. Bent u, indien van toepassing, achterstallig in het betalen van de erfpachtcanon? ja nee

Vragenlijst object:

Paraaf Makelaar:

Paraaf Opdrachtgever:

28. Energienota

- a. Bij welk nutsbedrijf neemt u energie af? *Essent*
- b. Welk voorschotbedrag betaalt u maandelijks aan het nutsbedrijf *€ 183,00*
- c. Dit bedrag heeft betrekking op:
- water
 - elektriciteit
 - gas
 - kabelantenne
 - anders, nl.:

29. Boedel bij overlijden

- a. Is een van de eigenaren, nadat het pand destijds is gekocht, overleden?
Zo "ja", zijn er minderjarige kinderen? ja nee
 ja nee
- b. Welke notaris behandelt/behandelde de nalatenschap:
Naam:
Adres:
Postcode/woonplaats:
Telefoonnummer:

30. Boedel bij echtscheiding

- a. Is er sprake van een echtscheiding, nadat het pand destijds is gekocht?
Zo "ja", op welke grond kunt u over het pand beschikken? ja nee
- mondelinge afspraak
 - schriftelijke afspraak
 - convenant
 - notariële akte
 - regeling tussen advocaten
 - anders, nl.:

31. Gehuwd

- a. Bent u gehuwd of geregistreerd partner? ja nee
- b. Wordt het te verkopen pand door u beiden bewoond?
Zo "ja", heeft u toestemming van uw echtgeno(o)t(e)/partner om het pand te verkopen? ja nee
 ja nee

Vragenlijst object:

Paraaf Makelaar:

Paraaf Opdrachtgever:

32. Samenwonend

- a. Bent u ongehuwd samenwonend? ja nee
- b. Bestaat er tussen u en uw partner een samenlevingscontract waarin bepalingen zijn opgenomen over de verkoop of bewoning van het pand? ja nee

33. Nadere informatie

Overige zaken die de koper naar uw mening moet weten en zaken die een toelichting vereisen vanuit de voormelde vragen, vermeldt u op de lijst met bijzonderheden/aanvullingen.

Vragenlijst object:

Paraaf Makelaar:

Paraaf Opdrachtgever:

LIJST VAN ZAKEN, behorende bij

Object:

Datum:

Deze lijst van zaken is bedoeld om aan te geven welke zaken er al dan niet in de woning achterblijven. Bij onduidelijkheid of wanneer hier geen afspraken over gemaakt worden, dan houdt dat in dat de betreffende zaak niet in de woning achterblijft en door de verkoper mee wordt genomen.

	Blijft achter	Gaat mee	Kan worden overgenomen	N.v.t.
Buiten				
Tuinaanleg/bestrating/beplanting	<input checked="" type="checkbox"/>	<input type="checkbox"/>	<input type="checkbox"/>	<input type="checkbox"/>
Buitenverlichting	<input checked="" type="checkbox"/>	<input type="checkbox"/>	<input type="checkbox"/>	<input type="checkbox"/>
Tijd- of schemerschakelaar / Bewegingsmelder	<input type="checkbox"/>	<input type="checkbox"/>	<input type="checkbox"/>	<input checked="" type="checkbox"/>
Tuinhuis/buitenberging	<input type="checkbox"/>	<input type="checkbox"/>	<input type="checkbox"/>	<input checked="" type="checkbox"/>
Vijver	<input type="checkbox"/>	<input type="checkbox"/>	<input type="checkbox"/>	<input checked="" type="checkbox"/>
Broeikas	<input type="checkbox"/>	<input type="checkbox"/>	<input type="checkbox"/>	<input checked="" type="checkbox"/>
Vlaggenmast	<input type="checkbox"/>	<input type="checkbox"/>	<input type="checkbox"/>	<input checked="" type="checkbox"/>
Vul evt. andere zaken in	<input type="checkbox"/>	<input type="checkbox"/>	<input type="checkbox"/>	<input checked="" type="checkbox"/>
Woning				
Alarminstallatie	<input type="checkbox"/>	<input type="checkbox"/>	<input type="checkbox"/>	<input checked="" type="checkbox"/>
Schotel/antenne	<input type="checkbox"/>	<input type="checkbox"/>	<input type="checkbox"/>	<input checked="" type="checkbox"/>
Brievenbus	<input type="checkbox"/>	<input type="checkbox"/>	<input type="checkbox"/>	<input checked="" type="checkbox"/>
(Voordeur)bel	<input type="checkbox"/>	<input type="checkbox"/>	<input type="checkbox"/>	<input checked="" type="checkbox"/>
Rookmelders	<input type="checkbox"/>	<input type="checkbox"/>	<input type="checkbox"/>	<input checked="" type="checkbox"/>
Veiligheidssloten en overige inbraakpreventie	<input type="checkbox"/>	<input type="checkbox"/>	<input type="checkbox"/>	<input checked="" type="checkbox"/>
Screens Vul in: 'voor' of 'achter'	<input type="checkbox"/>	<input type="checkbox"/>	<input type="checkbox"/>	<input checked="" type="checkbox"/>
Vul in op welke etage(s)				
Rolluiken/zonwering buiten Vul in: 'voor' of 'achter'	<input checked="" type="checkbox"/>	<input type="checkbox"/>	<input type="checkbox"/>	<input type="checkbox"/>
Zonwering binnen Vul in: 'voor' of 'achter'	<input type="checkbox"/>	<input type="checkbox"/>	<input checked="" type="checkbox"/>	<input type="checkbox"/>
Vul in op welke etage(s) <i>keuken.</i>				
Vliegenhorren	<input type="checkbox"/>	<input type="checkbox"/>	<input type="checkbox"/>	<input checked="" type="checkbox"/>
Vul evt. andere zaken in	<input type="checkbox"/>	<input type="checkbox"/>	<input type="checkbox"/>	<input type="checkbox"/>
Raamdecoratie, te weten				
Gordijnrails	<input type="checkbox"/>	<input type="checkbox"/>	<input checked="" type="checkbox"/>	<input type="checkbox"/>
Vul in op welke etage(s) <i>Boven + beneden</i>				

Lijst van zaken object:

Paraaf Makelaar:

Paraaf Opdrachtgever:

	Blijft achter	Gaat mee	Kan worden overgenomen	N.v.t.
Gordijnen	<input type="checkbox"/>	<input type="checkbox"/>	<input checked="" type="checkbox"/>	<input type="checkbox"/>
Vul in op welke etage(s)				
Rolgordijnen				
Vul in op welke etage(s)				
Vitrages	<input type="checkbox"/>	<input type="checkbox"/>	<input checked="" type="checkbox"/>	<input type="checkbox"/>
Vul in op welke etage(s)				
Jaloezieën / lamellen	<input type="checkbox"/>	<input type="checkbox"/>	<input checked="" type="checkbox"/>	<input type="checkbox"/>
Vul in op welke etage(s)				
Vul evt. andere zaken in	<input type="checkbox"/>	<input type="checkbox"/>	<input type="checkbox"/>	<input type="checkbox"/>
Vloerdecoratie, te weten				
Vloerbedekking / linoleum	<input checked="" type="checkbox"/>	<input type="checkbox"/>	<input type="checkbox"/>	<input type="checkbox"/>
Vul in op welke etage(s)				
parketvloer/laminaat	<input checked="" type="checkbox"/>	<input type="checkbox"/>	<input type="checkbox"/>	<input type="checkbox"/>
Vul in op welke etage(s)				
Vul evt. andere zaken in	<input type="checkbox"/>	<input type="checkbox"/>	<input type="checkbox"/>	<input type="checkbox"/>
Warmwatervoorziening / CV				
CV met toebehoren	<input checked="" type="checkbox"/>	<input type="checkbox"/>	<input type="checkbox"/>	<input type="checkbox"/>
Close-in boiler	<input type="checkbox"/>	<input type="checkbox"/>	<input type="checkbox"/>	<input checked="" type="checkbox"/>
Geiser	<input type="checkbox"/>	<input type="checkbox"/>	<input type="checkbox"/>	<input checked="" type="checkbox"/>
Thermostaat	<input checked="" type="checkbox"/>	<input type="checkbox"/>	<input type="checkbox"/>	<input type="checkbox"/>
Mechanische ventilatie/luchtbehandeling	<input type="checkbox"/>	<input type="checkbox"/>	<input type="checkbox"/>	<input checked="" type="checkbox"/>
Airconditioning	<input type="checkbox"/>	<input type="checkbox"/>	<input type="checkbox"/>	<input checked="" type="checkbox"/>
Quooker	<input type="checkbox"/>	<input type="checkbox"/>	<input type="checkbox"/>	<input checked="" type="checkbox"/>
Vul evt. andere zaken in	<input type="checkbox"/>	<input type="checkbox"/>	<input type="checkbox"/>	<input checked="" type="checkbox"/>
Open haard, houtkachel				
(Voorzet) open haard Vul in: 'met' of 'zonder' toebehoren	<input type="checkbox"/>	<input type="checkbox"/>	<input type="checkbox"/>	<input checked="" type="checkbox"/>
Allesbrander	<input type="checkbox"/>	<input type="checkbox"/>	<input type="checkbox"/>	<input checked="" type="checkbox"/>
Kachels	<input checked="" type="checkbox"/>	<input type="checkbox"/>	<input type="checkbox"/>	<input type="checkbox"/>
Vul evt. andere zaken in	<input type="checkbox"/>	<input type="checkbox"/>	<input type="checkbox"/>	<input checked="" type="checkbox"/>
Keuken (inbouw)apparatuur, te weten:				
Keukenmeubel	<input type="checkbox"/>	<input type="checkbox"/>	<input type="checkbox"/>	<input checked="" type="checkbox"/>
(Combi)magnetron	<input checked="" type="checkbox"/>	<input type="checkbox"/>	<input type="checkbox"/>	<input type="checkbox"/>
Gaskookplaat / keramische plaat / inductie / fornuis	<input checked="" type="checkbox"/>	<input type="checkbox"/>	<input type="checkbox"/>	<input type="checkbox"/>
Oven	<input checked="" type="checkbox"/>	<input type="checkbox"/>	<input type="checkbox"/>	<input type="checkbox"/>
Vaatwasser	<input checked="" type="checkbox"/>	<input type="checkbox"/>	<input type="checkbox"/>	<input type="checkbox"/>
Afzuigkap / schouw	<input checked="" type="checkbox"/>	<input type="checkbox"/>	<input type="checkbox"/>	<input type="checkbox"/>
Koelkast / vrieskast	<input checked="" type="checkbox"/>	<input type="checkbox"/>	<input type="checkbox"/>	<input type="checkbox"/>
Wasmachine	<input type="checkbox"/>	<input checked="" type="checkbox"/>	<input type="checkbox"/>	<input type="checkbox"/>
Wasdroger	<input type="checkbox"/>	<input checked="" type="checkbox"/>	<input type="checkbox"/>	<input type="checkbox"/>
Vul evt. andere zaken in	<input type="checkbox"/>	<input type="checkbox"/>	<input type="checkbox"/>	<input type="checkbox"/>

Lijst van zaken object:

Paraaf Makelaar:

Paraaf Opdrachtgever:

	Blijft achter	Gaat mee	Kan worden overgenomen	N.v.t.
Verlichting, te weten:				
Inbouwverlichting / dimmers	<input checked="" type="checkbox"/>	<input type="checkbox"/>	<input type="checkbox"/>	<input type="checkbox"/>
Opbouwverlichting	<input type="checkbox"/>	<input type="checkbox"/>	<input type="checkbox"/>	<input type="checkbox"/>
Vul evt. andere zaken in	<input type="checkbox"/>	<input type="checkbox"/>	<input type="checkbox"/>	<input type="checkbox"/>

(Losse) kasten, legplanken, te weten:				
Losse kast(en)	<input type="checkbox"/>	<input checked="" type="checkbox"/>	<input type="checkbox"/>	<input type="checkbox"/>
Boeken/legplanken	<input type="checkbox"/>	<input type="checkbox"/>	<input type="checkbox"/>	<input checked="" type="checkbox"/>
Werkbank in schuur / garage	<input type="checkbox"/>	<input checked="" type="checkbox"/>	<input type="checkbox"/>	<input type="checkbox"/>
Vast bureau	<input type="checkbox"/>	<input type="checkbox"/>	<input type="checkbox"/>	<input checked="" type="checkbox"/>
Spiegelwanden	<input type="checkbox"/>	<input type="checkbox"/>	<input type="checkbox"/>	<input checked="" type="checkbox"/>
Vul evt. andere zaken in	<input type="checkbox"/>	<input type="checkbox"/>	<input type="checkbox"/>	<input type="checkbox"/>

Sanitaire voorzieningen				
Badkameraccessoires	<input type="checkbox"/>	<input type="checkbox"/>	<input type="checkbox"/>	<input type="checkbox"/>
Wastafel(s)	<input checked="" type="checkbox"/>	<input type="checkbox"/>	<input type="checkbox"/>	<input type="checkbox"/>
Toiletaccessoires	<input checked="" type="checkbox"/>	<input type="checkbox"/>	<input type="checkbox"/>	<input type="checkbox"/>
Veiligheidsschakelaar wasautomaat	<input type="checkbox"/>	<input type="checkbox"/>	<input type="checkbox"/>	<input checked="" type="checkbox"/>
Waterslot wasautomaat	<input type="checkbox"/>	<input checked="" type="checkbox"/>	<input type="checkbox"/>	<input type="checkbox"/>
Sauna Vul in: 'met' of 'zonder' toebehoren	<input type="checkbox"/>	<input type="checkbox"/>	<input type="checkbox"/>	<input checked="" type="checkbox"/>
Vul evt. andere zaken in	<input type="checkbox"/>	<input type="checkbox"/>	<input type="checkbox"/>	<input type="checkbox"/>

Telefoontoestel /-installatie				
Telefoontoestellen	<input type="checkbox"/>	<input type="checkbox"/>	<input type="checkbox"/>	<input checked="" type="checkbox"/>
Telefooninstallatie	<input type="checkbox"/>	<input type="checkbox"/>	<input type="checkbox"/>	<input checked="" type="checkbox"/>
Vul evt. andere zaken in	<input type="checkbox"/>	<input type="checkbox"/>	<input type="checkbox"/>	<input type="checkbox"/>

Voorzetramen / radiatorfolie etc., te weten:				
Radiatorafwerking	<input type="checkbox"/>	<input type="checkbox"/>	<input type="checkbox"/>	<input checked="" type="checkbox"/>
Voorzetramen	<input type="checkbox"/>	<input type="checkbox"/>	<input type="checkbox"/>	<input checked="" type="checkbox"/>
Isolatievoorzieningen	<input type="checkbox"/>	<input type="checkbox"/>	<input type="checkbox"/>	<input checked="" type="checkbox"/>
Vul evt. andere zaken in	<input type="checkbox"/>	<input type="checkbox"/>	<input type="checkbox"/>	<input type="checkbox"/>

Overige zaken, te weten:				
Schilderijophangstelsysteem	<input type="checkbox"/>	<input type="checkbox"/>	<input type="checkbox"/>	<input type="checkbox"/>
.....	<input type="checkbox"/>	<input type="checkbox"/>	<input type="checkbox"/>	<input type="checkbox"/>
.....	<input type="checkbox"/>	<input type="checkbox"/>	<input type="checkbox"/>	<input type="checkbox"/>
.....	<input type="checkbox"/>	<input type="checkbox"/>	<input type="checkbox"/>	<input type="checkbox"/>
.....	<input type="checkbox"/>	<input type="checkbox"/>	<input type="checkbox"/>	<input type="checkbox"/>
.....	<input type="checkbox"/>	<input type="checkbox"/>	<input type="checkbox"/>	<input type="checkbox"/>

Lijst van zaken object:

Paraaf Makelaar:

Paraaf Opdrachtgever:

Plattegrond : begane grond

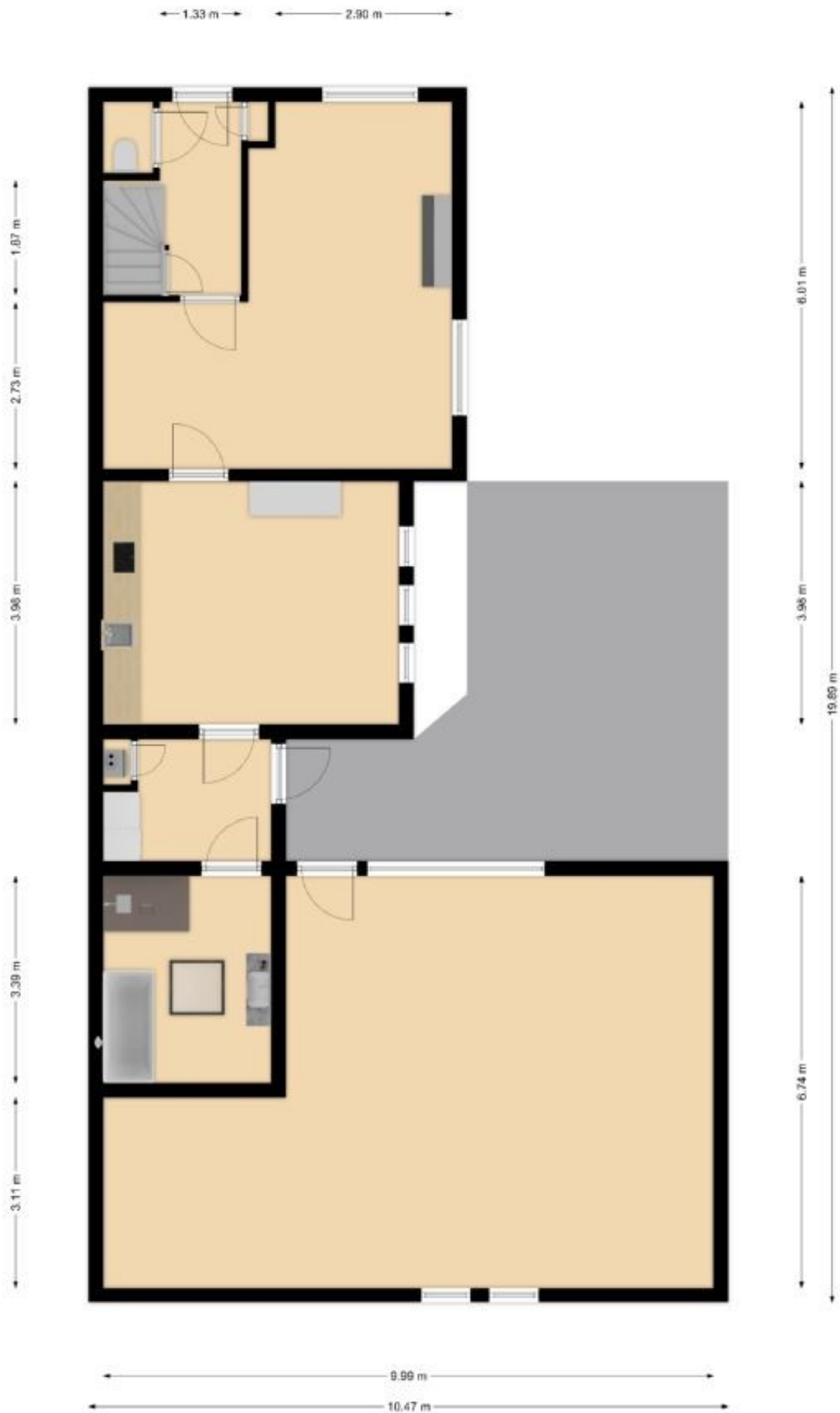

Plattegrond: 1e verdieping

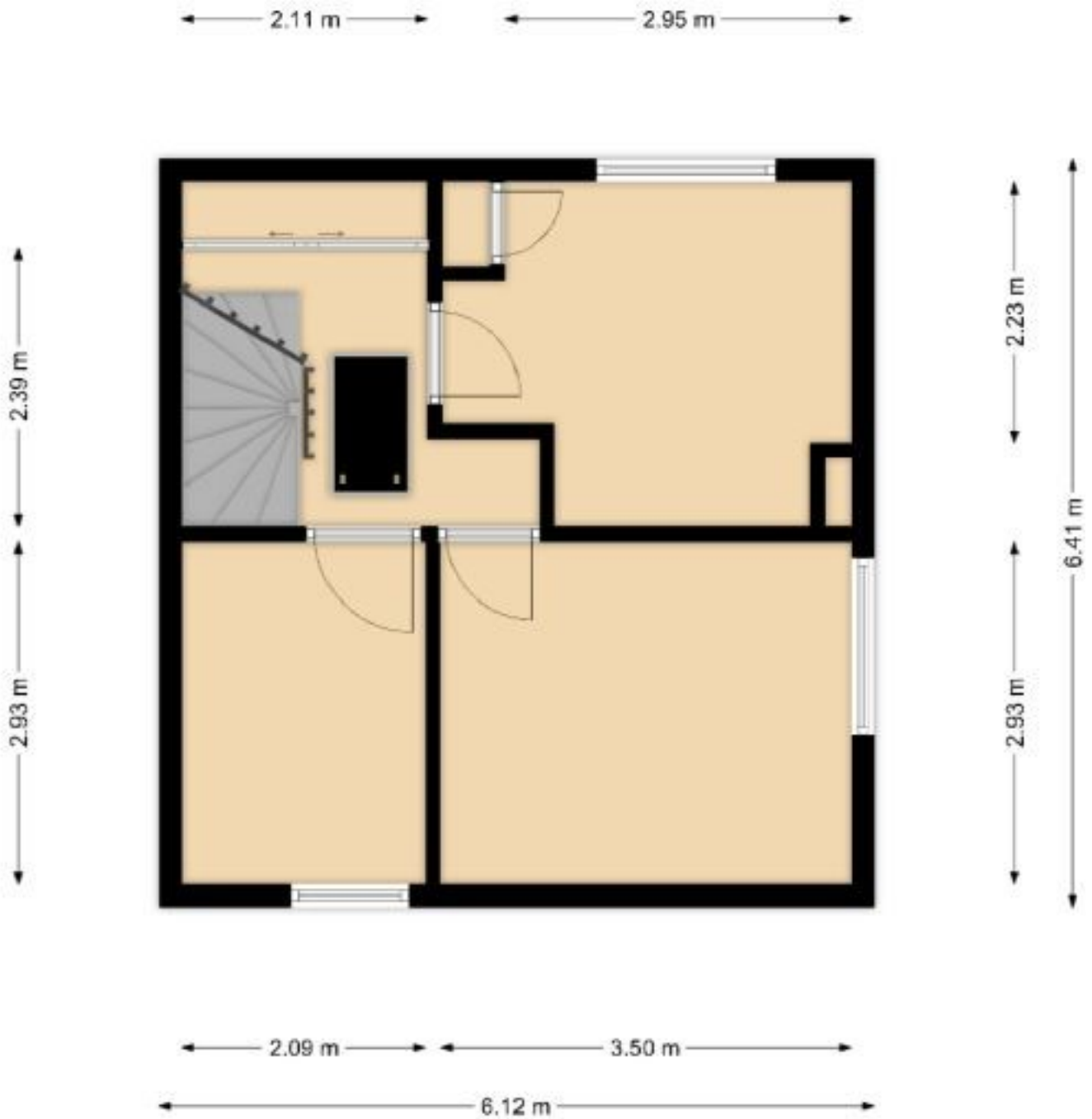



Wonen in Klazienaveen

De woning heeft een fantastische ligging!
Binnen 5 minuutjes lopen staat u bij de eerste winkels in het centrum van Klazienaveen, maar toch heeft uw woning een rustige ligging.

Op loopafstand van uw woning vindt u veel voorzieningen, zoals maar liefst 5 supermarkten. Ook vindt u hier een groot aanbod met winkels, waaronder veel landelijke ketens (Hema, Xenos, Action, Kruidvat, Blokker, etc.), openbaar vervoer, scholen (basis – en voortgezet onderwijs) en diverse sportverenigingen (handbal, voetbal, volleybal, zwemmen, fietscross, etc.).

Het centrum van Emmen, dat een regionale functie heeft, is in 10 autominuten te bereiken. Hier vindt u onder andere een groot aanbod met winkels, een ziekenhuis en treinstation.

Binnen 5 minuten bereikt u ook de oprit tot snelweg A37. Deze geeft een snelle verbinding met onder andere Zwolle (binnen een uurtje). Ook Duitsland bereikt u binnen 10 minuutjes.

In de direct omgeving van de woning is veel groen te vinden. Zo is natuurgebied 'het Bargerveen' te vinden op 10 minuten fietsafstand.

Kortom Genoeg te beleven!

Kadastraal Perceel

De woning staat op een perceel van maar 312groot.

In de tuin bevindt zich een grote aangebouwde stenen garage/schuur.

Het perceel grenst aan 3 zijden aan naastgelegen percelen en aan de voorzijde aan de openbare weg.

Het perceel is afgescheiden door schuttingen.

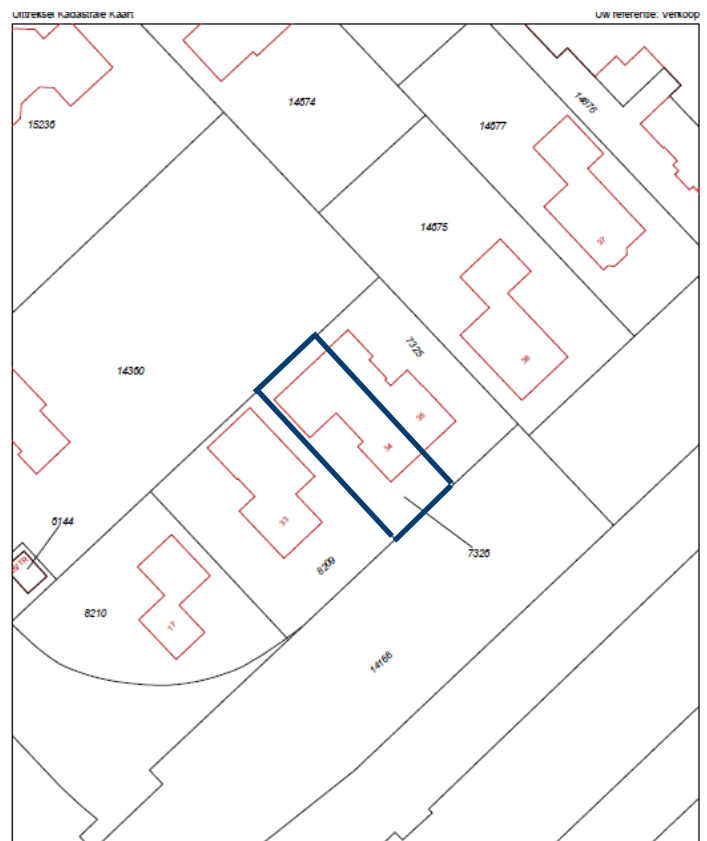



Welkom bij Vodoz Makelaardij

Vodoz Makelaardij is een jong makelaarskantoor dat gevestigd is in Klazienaveen en Coevorden.

Vodoz staat voor Verlengde Oosterdiep Oostzijde en dat is de naam van de straat waar oprichter Joerik Grummel is geboren. Samen met partner Ronald van Veen verricht hij bij Vodoz Makelaardij de aankoop van uw toekomstige woning en verkoop of verhuur van uw huidige huis.

Daarnaast is Vodoz ook gespecialiseerd in het taxeren van gebouwen.

De deur van ons makkelijk te bereiken kantoor in Klazienaveen staat bijna ieder moment van de werkweek open voor een kopje koffie.

Sinds mei 2014 zijn we te vinden in ons nieuwe kantoorpand aan de Brugstraat 156 in Klazienaveen.

Het karakteristieke hoekpand staat op een geweldige zicht- en hoeklocatie op een steenworp afstand van het winkelgebied aan de zeer drukke verbindingsweg naar Emmen. Hierdoor is Vodoz volop in het straatbeeld aanwezig!

Verkoop Makelaardij

Het verkopen van uw woning is een grote stap. U heeft hier goed over nagedacht en wil dan ook de beste adviezen bij verkoop. Onze makelaars begeleiden u graag tijdens het gehele verkooptraject van uw woning.

Een goede verkoop begint met goed advies. Onze makelaars komen graag vrijblijvend bij u langs om de waarde van uw woning te bepalen en uitleg te geven over onze werkwijze. Zodra de woning bij ons in verkoop komt, zorgen wij voor een professionele opname van uw woning. Wij komen bij u langs om foto's van de woning te nemen en zullen direct de woning inmeten.

Wanneer wij de verkooptekst en foto's hebben geselecteerd zullen wij deze aan u voorleggen. U geeft uiteindelijk aan welke foto's en welke tekst geplaatst kan worden op onze website en social media. (vodoz.nl, funda.nl, huislijn.nl, etc. Facebook en instagram)

Zodra er een geïnteresseerde koper in beeld komt zorgen wij voor de bezichtigingen, de onderhandeling, maken wij een koopovereenkomst en gaan mee naar het transport bij de notaris.

Aankoop Makelaardij

Naast het verkopen van uw woning kunt u bij ons ook terecht voor een aankoop. Onze makelaars begeleiden u graag bij de aankoop van een nieuwe woning.

Graag kijken wij met u mee naar de woning die bij uw wensen past, zowel in ons eigen systeem als bij collega-makelaars. Is er een woning die bij uw wensen past, dan gaan wij graag met u mee om de woning te bezichtigen. Als aankoop makelaar regelen wij voor u ook de onderhandeling. Zo kunnen wij er voor zorgen dat u uw droomhuis voor de beste prijs kunt kopen.



Taxeren

In de meeste gevallen vraagt de aankoop van een huis een nauwkeurig taxatierapport van de woning. De makelaars van Vodoz Makelaardij zijn gecertificeerde taxateurs en bieden u een uitgebreid rapport tegen een scherp tarief.

Het rapport wordt onder andere voorzien van foto's van het object, bodem gegevens en de kadastrale gegevens.



Maak kennis met de meest gestelde vragen bij het aankopen van een woning.

Wanneer ben ik in onderhandeling?

U bent pas in onderhandeling als de verkopende partij reageert op uw bod door een tegenbod te doen. U bent echter nog niet in onderhandeling als de verkopende makelaar aangeeft dat hij uw bod met de verkoper zal bespreken. Mag een makelaar doorgaan met bezichtigingen als er al over een bod onderhandeld wordt? Ja, dat mag. Een onderhandeling hoeft namelijk nog niet tot een verkoop te leiden. Bovendien kan het zijn dat de verkoper graag wil weten of er meer belangstelling is. Overigens mag ook met meer dan één gegadigde tegelijk worden onderhandeld. Een VBO-makelaar moet dit wel duidelijk melden. Vaak zal de verkopende VBO-Makelaar aan belangstellenden vertellen dat een pand, zoals dat heet, 'onder bod' is. Als belangstellende mag u dan wel een bod uitbrengen, maar de makelaar mag dan pas met u in onderhandeling treden als de onderhandeling met de eerste geïnteresseerde beëindigd is. De VBO-makelaar doet geen mededelingen over de hoogte van de bieding.

Wanneer ik de vraagprijs bied, moet de verkoper de woning dan aan mij verkopen?

Nee. De Hoge Raad heeft bepaald dat de vraagprijs moet worden gezien als een uitnodiging tot het doen van een bod. Ook als u de vraagprijs biedt, kan de verkoper dus nog beslissen of hij uw bod aanvaardt of niet, of dat hij zijn makelaar een tegenbod laat doen.

Kan de verkoper de vraagprijs van een woning tijdens de onderhandeling verhogen?

Ja, de verkoper kan besluiten de vraagprijs te verhogen of te verlagen. Daarnaast kunt u als

potentiële koper echter ook besluiten om tijdens de onderhandelingen uw bod weer te verlagen. Zodra de verkopende partij een tegenbod doet, vervalt namelijk uw eerder gedane bod.

Hoe komt de koop tot stand?

Als verkoper en koper het eens zijn over de belangrijkste zaken, zoals de prijs, de opleveringsdatum en de ontbindende voorwaarden. U krijgt als koper niet automatisch een ontbindende voorwaarde. Wilt u bijvoorbeeld een ontbindende voorwaarde voor financiering, dan moet u dit melden bij het uitbrengen van uw bod. Het is dan ook belangrijk dat de partijen het eens zijn over de aanvullende afspraken en ontbindende voorwaarden, voordat de koopakte wordt opgemaakt. Zodra beide partijen de koopakte hebben ondertekend en de koper een afschrift van de akte heeft ontvangen, treedt voor u als particuliere koper de wettelijke bedenktijd van drie dagen in werking. Binnen deze tijd kunt u als koper alsnog afzien van de aankoop. Doet u dit niet, zijn de financiën rond en vormen ook eventuele andere ontbindende voorwaarden geen obstakel meer, dan zal op de afgesproken opleveringsdatum de overdracht plaatsvinden bij de notaris.

Mag een makelaar van de VBO tijdens de onderhandeling het systeem van verkoop wijzigen?

Ja, dat mag. Soms zijn er zo veel belangstellenden die de vraagprijs bieden of benaderen, dat het moeilijk te bepalen is wie de beste koper is. In dat geval kan de verkopende makelaar – in overleg met de verkoper – besluiten de lopende onderhandelingen af te breken en de biedprocedure te wijzigen om vervolgens te kiezen voor bijvoorbeeld een inschrijvingsprocedure. Hierbij hebben alle bidders een gelijke kans om het hoogste bod uit te brengen.

Alvorens het systeem te wijzigen, dient de makelaar uiteraard eerst de eventueel gedane toezeggingen na te komen.

Mag een makelaar van VBO een belachelijk hoge prijs vragen voor een woning?

De verkoper bepaalt in overleg met zijn VBO-makelaar waarvoor hij zijn woning verkoopt. De koper kan onderhandelen over de prijs, maar de verkoper beslist.

Wat is een optie?

Een optie in juridische zin geeft een partij de keuze om door een eenzijdige verklaring geen koopovereenkomst met een andere partij te sluiten. Partijen zijn het dan wel eens over de voorwaarden van de koop, maar de koper krijgt bijvoorbeeld nog een week bedenktijd. Bij de aankoop van een nieuwbouwwoning is zo'n optie nog wel gebruikelijk. Bij het aankopen van een bestaande woning niet. Het begrip 'optie' wordt daarbij vaak ten onrechte gebruikt. Dan heeft het de betekenis van bepaalde toezeggingen die een verkopende makelaar kan doen aan een belangstellende koper tijdens het onderhandelingsproces. Zo'n toezegging kan bijvoorbeeld inhouden dat een belangstellende koper een paar dagen de tijd krijgt om na te denken over een bod. De makelaar van de VBO zal in de tussentijd proberen niet met een andere partij in onderhandeling te gaan. De belangstellende koper kan deze tijd gebruiken om een beter inzicht te krijgen in zijn financiering of in de gebruiksmogelijkheden van de woning. Een optie kunt u niet eisen; de verkoper en de verkopende VBO-makelaar beslissen zelf of er in een onderhandelingsproces bepaalde toezeggingen worden gedaan.

Zit de makelaarscourtage in de 'kosten koper'?

Nee. Onder 'kosten koper' vallen de kosten die de overheid koppelt aan de overdracht van de woning.

Dat zijn de overdrachtsbelasting (2%), de notariskosten voor het opmaken van de leveringsakte en de kosten voor het inschrijven daarvan in de registers. Daarnaast dient de koper rekening te houden met de (notaris) kosten voor de opmaak en inschrijving van de hypotheekakte. Heeft de verkopende partij een makelaar ingeschakeld om de woning te verkopen, dan komen de kosten hiervan voor zijn rekening. De verkopende makelaar is immers belangenbehartiger van de verkoper en niet van u als koper. Om deze reden is het doorgaans ook verstandig om zelf een makelaar van de VBO in te schakelen. De makelaarscourtage van de aankopende makelaar komen wel voor uw rekening.

**Heeft u meer andere vragen die te maken hebben met de aan- en/of verkoop van uw woning?
Neem dan geheel vrijblijvend contact op met ons kantoor.
Wij helpen u graag!**



STAREN OF STARTEN?

**Samen op zoek
naar een goed thuis.**
Daar gaan wij voor.

[WWW.VBO.NL](http://www.vbo.nl)



VBO Vereniging van
makelaars en taxateurs

Vestiging Klazienaveen

Brugstraat 156
7891 AV Klazienaveen

T. 0591-317681

E. info@vodoz.nl

W. www.vodoz.nl

Vodoz Makelaardij

Vestiging Ane

Berkterondweg 3a
7784DG Ane

T. 0591-317681

E. info@vodoz.nl

W. www.vodoz.nl